



Elaborato

4

SCHEDATURA DEGLI IMMOBILI COMUNALI

Analisi dello stato di fatto rilevato
Rappresentazione possibili interventi e costi di esecuzione

approvazione delibera G. C. n° del .2024

il tecnico

dott. Arch. Marielena Sgroi

il Sindaco

Sig. Nicola Mappa

Il Resp. Area Edilizia
Privata e Urbanistica

Arch. Alessia Silvetti





1- INQUADRAMENTO TERRITORIALE

(Nota: le informazioni inerenti il comune di seguito riportate derivano dalla consultazione di diversi siti internet e dalle relazioni del vigente P.G.T.)

Il comune di San Siro è stato istituito con legge della Regione Lombardia 29 novembre 2002, n. 29 come fusione delle località di Sant'Abbondio e Santa Maria Rezzonico. La Commissione Affari Istituzionali del Consiglio regionale della Lombardia, presieduta da Germano Pezzoni, ha, infatti, approvato il progetto di unificazione, avanzato dagli stessi due comuni con deliberazioni consiliari avvenute simultaneamente il 13 giugno 2000 e ratificato dal referendum popolare tenutosi il 5 maggio 2002.

La storia di questo territorio è da sempre un alternarsi di unioni e separazioni: questa iniziò il 21 giugno 1928, quando il Re d'Italia Vittorio Emanuele III e Benito Mussolini decretarono che Rezzonico, Sant'Abbondio e San Siro venissero riuniti in un unico comune chiamato Santa Maria Rezzonico. Questa situazione, che si protrasse per circa trent'anni, si concluse il 31 gennaio 1957, quando un Decreto del Presidente della Repubblica ricostituì il comune di Sant'Abbondio con la circoscrizione territoriale preesistente alla data di unificazione.

Dal 1° settembre 2009 il comune di San Siro è entrato a far parte della Comunità montana Valli del Lario e del Ceresio, nata dalla fusione delle preesistenti Comunità montana delle Alpi Lepontine e Comunità montana dell'Alto Lario Occidentale.

Il comune di San Siro (216 metri s.l.m.) si estende lungo la sponda occidentale del Lago di Como, sulle pendici meridionali del Monte Bregagno. Confina a nord con Crema, ad est con il Lago di Como e a sud con Menaggio e Plesio. Dista 38 km da Como. Il comune occupa una superficie territoriale di 18,5 kmq, conta una popolazione residente di 1.800 abitanti ed è suddiviso in 27 frazioni: Santa Maria, San Siro (Lancio), Rezzonico, Mastena, La Torre, Marena, Roncate, Semnago/San Martino, Lucena, Soriano, Noledo, Gallio, Monti di Gallio, Carcente, Monti di Carcente, Treccione, Monti di Treccione, Maso, Montoglio, Camnasco, Acquaseria, Acquaseria: Molino Nuovo-Fabbrica, Pezzo, Molvedo, La Gaeta, Prada e Merledo.

Il territorio di San Siro si sviluppa dalle rive del lago fino alla sommità dei monti retrostanti. Parecchi degli insediamenti storici che costituiscono il comune si susseguono a varie quote sulle pendici del monte Bregagno, immersi in una rigogliosa vegetazione. Ogni fascia d'altitudine presenta particolari caratteristiche con una grande varietà di ambienti naturali. In quota vi sono gli alpeggi, utilizzati per il pascolo estivo del bestiame, poi la mezza costa, con case utilizzate prevalentemente durante la bella stagione, e, infine, nella parte più bassa, la fascia lago, con i centri abitati in modo permanente.

In ciascuno dei nuclei storici abitati sopra menzionati si susseguono suggestivi angoli pittoreschi con fontane, cappelle, ponticelli e arcate a scorci panoramici di notevole bellezza su percorsi acciottolati di antico sapore manzoniano. Numerose sono le testimonianze storico-artistiche presenti sul territorio, tra le quali ricordiamo: il castello di Rezzonico, di origine trecentesca, oggi adibito ad abitazione privata; i resti della fortezza tardoromana, a destra della Chiesa di Santa Maria Assunta, un tempo utilizzata per vigilare sul traffico terrestre e lacuale; il palazzo cinquecentesco "Casa della Torre", che riporta lo stemma dell'illustre famiglia dei Della Torre, e, infine, il Castellaccio, sovrastante la galleria verso nord della strada statale, costituito dai resti di una torre.



Anche il sistema delle ville con parco, di significativa importanza dal punto di vista storico-architettonico, assume un valore ambientale e paesistico considerevole. Ne sono un esempio il complesso di Villa Camilla Zanoletti e Villa Gaeta, fantasioso castello neo medievale realizzato dallo studio di Adolfo e Gino Coppedè nel 1921. Il frazionamento in numerosi nuclei dell'abitato del comune di San Siro comporta un'ingente presenza di edifici religiosi: si contano 11 chiese e due cappelle degli Alpini. La più importante, per rilevanza storica, è la Chiesa di S. Maria Assunta, situata in località Santa Maria.

I centri storici, per la loro specificità architettonica e urbanistica, sono collegati da mulattiere e antichi sentieri pedonali percorribili in piacevoli passeggiate che consentono di scoprire vecchi agglomerati e inusuali scorci paesaggistici. Tra i percorsi più importanti si annoverano: l'Antica Strada Regina, via di scambi commerciali e culturali che, fin dall'epoca romana, collegava Como e la Lombardia con l'Europa; il Sentiero Italia e quello del Giubileo e la Via dei Monti Lariani.

Attualmente l'unica arteria stradale di collegamento del Comune, sviluppata in direzione nord-sud, è la Strada Statale 340 Regina (S.S. 340), il cui percorso si snoda in corrispondenza della fascia a lago seguendo, con qualche modifica, quello dell'Antica Strada Regina. Alcuni tratti della strada sono a galleria, quelli restanti, invece, consentono a chi transita lungo la sponda di godersi il magnifico paesaggio tra lago e montagne. Una fitta rete di strade secondarie in direzione ovest-est, servono le località poste a monte.



2 – IL SISTEMA DEI SERVIZI PUBBLICI E DI INTERESSE PUBBLICO E GENERALE

2.1 - INQUADRAMENTO SOVRACCOMUNALE DEI SERVIZI

Il comune di San Siro è ubicato in prossimità della S.S. Regina n° 340 che da sud a nord collega Menaggio con Gravedona, mentre in senso longitudinale, da est verso ovest, conduce al comune di Porlezza. I predetti comuni sono stati individuati dal piano provinciale come comuni polo attrattore, ossia quei comuni ove sono già presenti. potranno essere localizzati, servizi di interesse sovracomunale.

Il comune di San Siro, unitamente ai comuni contermini, fa parte della Comunità Montana “Valli del Lario e del Ceresio” istituita il 1° settembre 2009 dalla fusione della “Comunità Montana Alpi Lepontine” e della Comunità Montana “Alto Lario Occidentale”.

2.2 - I SERVIZI DI INTERESSE PUBBLICO ESISTENTI A LIVELLO COMUNALE

E' stata effettuata una indagine che ha interessato la ricognizione puntuale, con la valutazione dello stato e della qualità, delle strutture e dei servizi esistenti la cui elencazione viene di seguito riportata:

Strutture per l'istruzione

- Scuola dell'infanzia parrocchiale – frazione di Acquaseria
- Scuola primaria e dell'infanzia – frazione di Santa Maria

Interesse comune

- Municipio – frazione Acquaseria
- Polizia Municipale – frazione Acquaseria
- Biblioteca – frazione Acquaseria
- Locanda san Martino – frazione San Martino
- Ufficio Postale – frazione Santa Maria
- Museo, Casa Rurale di Carcente – frazione Carcente
- Rovine, fortezza tardo Romana – frazione Santa Maria
- Cooperativa servizi sociali Alto Lago – frazione Rezzonico
- Spiagge
- Lavatoi

Strutture sanitarie

- Ambulatorio con sede nell'edificio della scuola primaria – frazione di Santa Maria
- Ambulatorio – frazione di Lancio
- Ambulatorio (ex Scuole) – frazione Noledo
- Farmacia - frazione di Lancio

Attrezzature sportive

- Campo da calcio e pallavolo – frazione Acquaseria
- Palestra e sede proloco - frazione Acquaseria



Attrezzature Religiose

- Chiesa Santi Pietro e Paolo
- Chiesa Sant'Antonio da Padova – frazione Rezzonico
- Chiesa Immacolata Concezione – frazione Lucena
- Chiesa Santa Lucia – frazione Gallio
- Chiesa Esaltazione della Santa Croce – frazione Treccione
- Chiesa dei Confratelli - frazione Santa Maria
- Chiesa Parrocchiale Santa Maria Assunta – frazione Santa Maria
- Chiesa san Martino – frazione San Martino
- Chiesa parrocchiale SS. Abbondio e Felice Martire - casa parrocchiale – frazione Acquaseria
- Chiesa SS. Rocco e Sebastiano – frazione Roncate
- Chiesa (cappella sconsecrata) – frazione Pezzo
- Chiesetta di Sant'Abbondio – frazione Acquaseria
- Chiesa SS. Rocco e Sebastiano – frazione Carcente
- Chiesa di San Giovanni Battista – frazione Mastena
- Oratorio parrocchiale - sede alpini – frazione Santa Maria
- Cappelletta alpini – frazione Pezzo
- Cappelletta alpini – frazione Treccione
- Cappella – frazione Rezzonico
- Cappella – frazione Soriano

Cimitero

- Cimitero frazione Pezzo
- Cimitero frazione Santa Maria
- Cimitero frazione San Martino

Impianti tecnologici

- Piattaforma ecologica

Aree Verdi

- Parco del Castellaccio – frazione Rezzonico
- Parchi giochi attrezzati – frazione Santa Maria.
- Aree Verdi

Parcheggi pubblici e di uso pubblico



3 – IMMOBILI COMUNALI - SPAZI URBANI E SERVIZI DI USO PUBBLICO IL SISTEMA DELLA MOBILITÀ

Il P.E.B.A. ha come obiettivo generale quello di evidenziare le criticità presenti sul territorio, al fine di poter programmare concretamente le azioni di progettazione volte all'innalzamento della qualità dei servizi, per giungere a definire risposte, capaci di garantire una città maggiormente accessibile.

Si rende pertanto necessario definire attraverso un inquadramento generale la qualificazione del territorio comunale e il proprio bacino d'utenza rispetto al sistema dei servizi anche di interesse sovracomunale, nonché le categorie di attività economiche prevalenti presenti sul territorio, al fine di definire la tipologia del bacino d'utenza e poter pertanto dare inizio ad un processo finalizzato a programmare e prefigurare gli interventi di adeguamento e riqualificazione ambientale.

La fase iniziale ha portato ad individuare un elenco dei servizi, degli spazi di uso pubblico e del sistema della mobilità quali impianti semaforici e ciclopodali, nonché dei servizi privati ma di utilizzo pubblico quali ad esempio farmacia e sportello bancomat, taluni, in parte, appartengono al sistema dei servizi comunali sopraelencati mentre altri sono da considerarsi, poiché pur facenti parti di attività e/o gestioni private, hanno una rilevanza rispetto alla fruibilità pubblica di persone con disabilità

Nella parte di analisi sono stati individuati in cartografia ed identificati con apposita numerazione gli edifici e gli spazi pubblici o di uso pubblico presenti sul territorio comunale che sarebbero stati interessati da rilievi e, con particolare riguardo agli immobili, sono state acquisiti presso gli uffici comunali le cartografie ultime disponibili relative al bene, così da poter poi procedere nel rilievo di ricognizione per definire lo stato dei luoghi.

La fase di sopralluoghi e di rilevazione sul campo delle criticità è stata realizzata predisponendo precedentemente per ogni edificio delle schede con indicati i requisiti funzionali e dimensionali che gli organismi edilizi, i rispettivi componenti tecnici e tecnologici devono possedere per essere considerati accessibili secondo i requisiti funzionali e dimensionali dei disposti normativi vigenti in materia.

Nella schedatura è stata riportata la planimetria dell'edificio pubblico, e/o una planimetria di maggior dettaglio in caso di spazi pubblici, la localizzazione dello stesso sul territorio, la documentazione fotografica rappresentativa dello stato dei luoghi, nonché una elencazione di punti, avente come riferimento i disposti normativi in materia, ove, a seguito del rilievo, viene riportato lo stato dell'immobile rispetto al grado di accessibilità ed utilizzo da parte di una persona con disabilità ed i punti con delle criticità che dovranno essere migliorate o per le quali si richiedono degli interventi di adeguamento.

Le schede sono state studiate affinché restituissero per ogni immobile un chiaro raffronto circa lo stato di fatto dell'accessibilità, a partire dalla verifica della presenza nelle immediatezze di ogni edificio di uno stallo riservato a norma di legge, per poi verificare la sussistenza dei requisiti di accessibilità in relazione ai diversi ambiti ed in particolare per quel che riguardano gli accessi (accesso all'area esterna ed accesso alla struttura), i servizi igienici, i collegamenti verticali ed i collegamenti orizzontali/spazi comuni.



Tutte le schede degli immobili di proprietà dell'Ente aperti al pubblico e/o analizzati sono riportate nell'apposito elaborato di schedatura degli edifici ed il medesimo codice è riportato nell'elaborato cartografico così da averne una identificazione sul territorio ove è stato evidenziato quanto rilevato e gli interventi necessari per migliorare e/o adeguare lo stato dei luoghi. Gli interventi potranno essere puntuali, finalizzati, cioè, a risolvere problemi specifici e circoscritti o, più opportunamente, riguardare una serie coerente di opere.

Nella parte della scheda dedicata al progetto è stata illustrata, con l'indicazione della tipologia, l'opera da attuare e con la descrizione degli elementi significativi, funzionali e tecnici, necessari per superare la criticità rilevata ed una stima sommaria dei costi degli interventi che dovranno essere eseguiti per migliorare e/o adeguare l'immobile.

I costi riportati rivestono carattere indicativo poiché vi sono diverse variabili che possono intervenire, non da ultimo, nel periodo storico che stiamo vivendo l'aumento delle materie prime e nella fase di monitoraggio dovranno essere oggetti di revisione, anche in relazione agli interventi che verranno eseguiti nel corso degli anni.



4 – SCHEDATURA DEGLI IMMOBILI E SERVIZI OGGETTO DI APPROFONDIMENTO E PROGETTO DEL PEBA

Si riporta di seguito la schedatura degli immobili e servizi che sono stati oggetto di rilievo ed analisi ove sono riportati:

- la numerazione per la localizzazione nella cartografia
- lo stralcio della foto aerea
- lo stralcio dell'elaborato tecnico rappresentativo dell'immobile (progetto e/o scheda catastale) o in caso di un'area lo stralcio aereofotogrammetrico in scala adeguata.
- le risultanze del rilievo in relazione allo stato di accessibilità e fruibilità e le criticità funzionali alle esigenze di miglioramento ed adattabilità con riferimento ai disposti normativi in materia.
- la documentazione fotografica rappresentativa dello stato dei luoghi
- il progetto di adeguamento, miglioramento, adattabilità, anche tenendo in considerazione delle persone (disabili o fasce deboli) che dovranno accedere e fruire all'immobili e/o all'area
- analisi dei costi, suddivisi per le singole voci per rendere l'immobile e/o l'area idonea, accessibile e fruibile.

ELENCO SCHEDATURE DEI PRINCIPALI SERVIZI ANALIZZATI:

EDIFICI PUBBLICI – SPAZI PUBBLICI

EDIFICI PUBBLICI IN USO A PRIVATI *

EDIFICI PRIVATI CON SERVIZI DI USO PUBBLICO

1. **Municipio** Via don G. Galli
2. **Centro anziani** Via S.S. 340
3. ***Locanda San Martino** Via del Comune Vecchio
- 4a **Ambulatorio e sede associazioni Ex scuola Rezzonico** Via S.S. 340
- 4b **Ambulatorio Ex scuola Noledo** Via Noledo
5. **Nuova palestra comunale** Via Santa Maria - Strada Antica Regina
6. ***Museo casa rurale di Carcente** Via al Museo
7. **Scuola primaria e dell'infanzia** Via Santa Maria
8. **Scuola dell'infanzia parrocchiale** Via don G. Galli
9. **A Ufficio postale** Via S.S. 340
B Ufficio postale Via S.S. 340
10. **Farmacia** Via S.S. 340
11. **Palestra e sede associazioni (ex società operaia)** Fraz. Acquaseria - Via S.S. 340
12. **Campo da calcio** Via don G. Galli
13. **Campo da pallavolo** Via don G. Galli
14. **Cimitero** Frazione Pezzo – Via Per Pezzo
15. **Cimitero** Fraz. Santa Maria - Via Santa Maria



16. **Cimitero** Fraz. San Martino - Via del Cimitero
17. **Punto Bancomat Banca Popolare di Sondrio** Via S.S. 340
18. **Spiaggia** Fraz. Santa Maria
19. **Spiaggia** Fraz. Acquaseria
20. **Spiaggia con parcogiochi** Fraz. Acquaseria
21. **Pontile** Fraz. Lancio
22. **Pontile** Fraz. Acquaseria
23. **Pontile** Fraz. Acquaseria

PARCHEGGI PUBBLICI:

1. **Parceggio pubblico** Via Lario
2. **Parceggio pubblico** Via S.S. 340
3. **Parceggio pubblico** Via S.S. 340
4. **Parceggio pubblico** Via S.S. 340
5. **Parceggio pubblico** Via S.S. 340
6. **Parceggio pubblico** Via S.S. 340
7. **Parceggio pubblico** Via Terra di Rezzonico
8. **Parceggio pubblico** Via S.S. 340

In merito allo stato delle richieste di contrassegni per disabili in corso di validità, sul comune di San Siro si registrano al 09.04.2024 lo stato di seguito rappresentato raggruppato per vie, per un totale di 45 contrassegni rilasciati:

- *Via Statale:* n° 12
- *Via al Ponte Mastena:* n°1
- *Via Lancio:* n°1
- *Via Antica Regina :* n° 3
- *Via Marena di fuori:* n°1
- *Piazza del Gelsomino:* n°1
- *Via Regina Margherita 30:* n° 2
- *Via Moletto:* n° 2
- *Via Prato del Molinetto:* n° 1
- *Via Mastena:* n°1
- *Via Marena:* n°3
- *Via Lucena Maggiore:* n°2



- *Via Lario:* n°1
- *Via S. Maria:* n°1
- *Via al Marin:* n°1
- *Via Colombaia:* n°1
- *Via Contrada Larga:* n°1
- *Via Terra di Rezzonico:* n° 1
- *Via della Porta:* n°1
- *Via Lucena:* n°1
- *Via Valle di Noledo:* n°1
- *Via Mulino Vecchio:* n°2
- *Via Soriano:* n°2
- *Via Pezzo:* n°1

Si precisa che per quanto attiene la localizzazione di posti auto riservati a disabili prevista nei parcheggi sparsi sul territorio comunale, potranno essere individuati ulteriori posti auto riservati a disabili a fronte di specifiche richieste.

SEMAFORI:

- 1. Semaforo** Via S.S. 340
- 2. Semaforo** Via S.S. 340

CICLABILI ESISTENTI:

- 1. Pista ciclabile** Percorso A
- 2. Pista ciclabile** Percorso B
- 3. Pista ciclabile** Percorso C
- 4. Pista ciclabile** Percorso D



PEBA - scheda rilievo EDIFICI PUBBLICI

Cod.

Struttura: **MUNICIPIO**

01

Indirizzo: **Via don G. Galli**

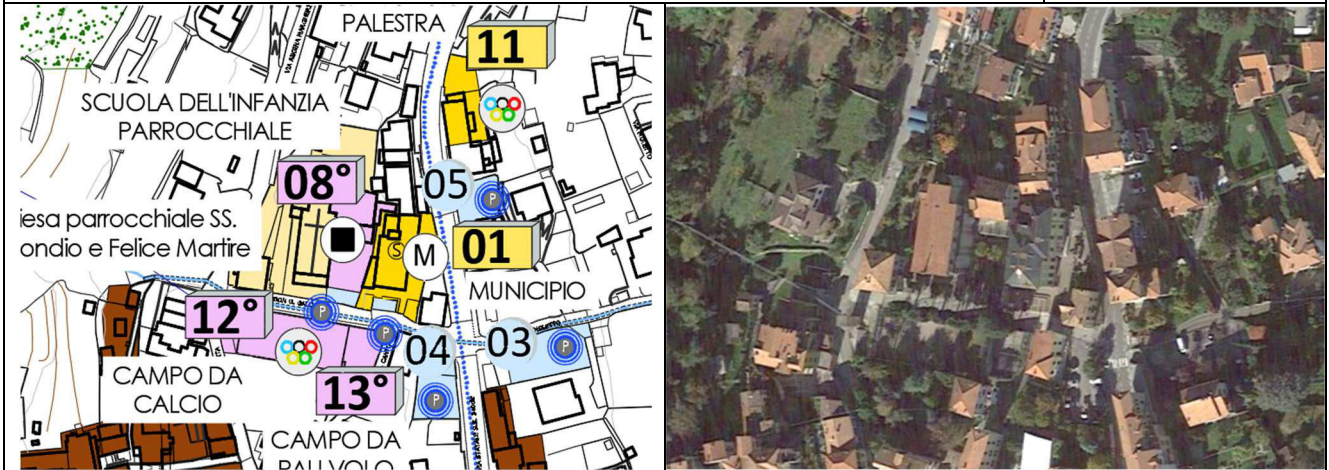

Elemento	Rif. normativo	Dotazione SI/NO - note Progetti in corso di esecuzione
----------	----------------	--

A - PARCHEGGIO			
a.1	Ci sono parcheggi riservati per persone con disabilità in prossimità del percorso di collegamento all'accesso? (min. 1 ogni 50) (3,20x6,00m)	D.P.R. 503/96 Art. 10 ,16	NO Utilizzo parcheggio Via S.S. 340 (vedi scheda 04) o area antistante l'ingresso
a.2	La segnaletica verticale e orizzontale è conforme alla normativa? (*)	D.L 285/92 Art. 40 del Regolamento di attuazione	NO
a.3	Il parcheggio risulta complanare al percorso, ed eventuali dislivelli sono risolti tramite rampe o altre soluzioni?	D.P.R. 503/96 Art. 16 D.M. 236/89 Art. 4.2.3	SI

B - ACCESSO			
b.1	Il percorso pedonale che collega l'edificio al parcheggio e ai punti di fermata dei mezzi di trasporto è privo di barriere ? -gradini, dislivelli -segnalatori tattili/colorati per ipovedenti: (cambiamento di pavimentazione, sfere di 4-5mm, griglie, in corrispondenza di attraversamenti)	D.P.R. 503/96 Art. 16 D.M. 236/89 Art. 4.2.3	SI
b.2	La finitura della pavimentazione dei percorsi pedonali esterni è in buono stato e antisdrucciolo?	D.P.R. 503/96 Art. 15 D.M. 236/89 Art. 4.1.2	SI
b.3	La zona antistante e retrostante la porta d'ingresso è complanare con una piattaforma libera di min. cm140x140 ?	D.P.R. 503/96 Art. 16 D.M. 236/89 Art. 8.1.1	SI
b.4	La luce netta della porta di ingresso è almeno 80 cm ?	D.P.R. 503/96 Art. 15 D.M. 236/89 Art. 4.1.1, 8.1.1	SI
b.5	Il percorso è privo di elementi che sporgono dalla quota del pavimento più di 2,5cm ?	D.P.R. 503/96 Art. 15,16 D.M. 236/89 Art.4.1.2, 8.1.2	SI L'ingresso principale è dotato di rampa di raccordo
b.6	Il campanello e/o citofono si trovano ad un'altezza da terra compresa tra 40 e 130 cm ?	D.P.R. 503/96 Art. 15 D.M. 236/89 Art.8.1.5	SI



C - SERVIZI IGIENICI				
c.1	La struttura è dotata di servizi igienici con caratteristiche e dimensioni minime tali da essere utilizzabili anche da persone con disabilità e in numero adeguato? (vedi i seguenti quesiti di dettaglio)	D.P.R. 503/96 Art. 15 D.M. 236/89 Art.4.1.6, 8.1.6	SI Servizio igienico presente solo al primo piano	
c.2	La porta di ingresso al servizio igienico ha una larghezza minima di 80 cm ?		SI	
c.3	I sanitari hanno dimensioni e distanze previsti dalla norma? (*)		NO Presenza di wc non sospeso e lavabo non previsto dalla norma	
c.4	Sono presenti maniglioni e corrimano in vicinanza degli apparecchi, con posizione e caratteristiche adeguate? (*)		SI	
c.5	Il bagno o spogliatoio è dotato di doccia accessibile ? (solo per le strutture in cui serve: impianti sportivi, alloggi, ecc) (*)		NO	
D - COLLEGAMENTO VERTICALI				
d.1	La struttura è dotata di adeguati sistemi per il raggiungimento dei vari livelli dell'edificio anche a persone con disabilità? (ascensore, piattaforma, servoscala,)	D.P.R. 503/96 Art. 13,15 D.M. 236/89 Art.4.1.12, 8.1.12	SI Presenza di ascensore	
d.2	L' ascensore esistente possiede tutti i requisiti previsti dalla norma? (**)	D.M. 236/89 Art.4.1.12, 8.1.12	SI	
d.3	Corpo scala : la rampa ha larghezza minima 120cm (80cm se la scala non è ad uso pubblico o parte comune)	D.P.R. 503/96 Art. 7,15 D.M. 236/89 Art.4.1.10, 8.1.10	SI	
d.4	Il corpo scala è dotato di corrimano su entrambi i lati ? E' posto ad un'altezza di 90-100cm ? E' dotato di doppio corrimano a 75cm da terra (per edifici con prevalenza bambini)		NO Presente solo su un lato	
d.5	Il parapetto del corpo scala rispetta i requisiti richiesti dalla norma? (altezza 90-100, non attraversabile da una sfera di diam.10cm)		SI	
d.6	I gradini delle scale hanno caratteristiche conformi alla norma? (pedata min.30cm; 2H+P=62-64cm; fasce antiscivolo; fasce per non vedenti 30cm da inizio e fine rampa)		NO Mancanza di fasce antiscivolo e fasce per non vedenti	
d.7	L' illuminazione del corpo scala è sufficiente? (corpi illuminanti, interruttori visibili al buio,...)		SI	
E - PERCORSI INTERNI E AREA ESTERNA DI PERTINENZA				
e.1	La finitura della pavimentazione interna è in buono stato e antisdrucchiolevole ?		D.P.R. 503/96 Art.16	SI
	La finitura della pavimentazione esterna è in buono stato e antisdrucchiolevole ?	D.M. 236/89 Art.4.4.2.2, 8.2.2	SI	
e.2	I corridoi hanno una larghezza minima di 90 cm ? Gli elementi di arredo sono posizionati in modo da non creare ostacolo o strozzature lungo i percorsi ?	D.P.R. 503/96 Art.15 D.M. 236/89 Art. 4.1.9, 8.1.9	SI SI	
e.3	La segnaletica informativa e di sicurezza è chiara , esauriente e facilmente leggibile?	D.P.R. 503/96 Art.17 D.M. 236/89 Art.4.3	SI	
e.4	La luce netta delle porte interne è almeno uguale o superiore a 75cm ?	D.P.R. 503/96 Art.15 D.M. 236/89 Art.4.1.1, 8.1.1	SI Porta servizio piano terra all'interno dell'ambulatorio con larghezza di 64 cm	
e.5	I corridoi sono dotati di sufficiente illuminazione ?		NO	
e.6	La struttura è dotata di segnaletica per i non vedenti ?		NO	
e.7	La segnaletica di sicurezza è sufficiente a garantire la corretta individuazione anche ai disabili sensoriali ?		NO	

DOCUMENTAZIONE FOTOGRAFICA

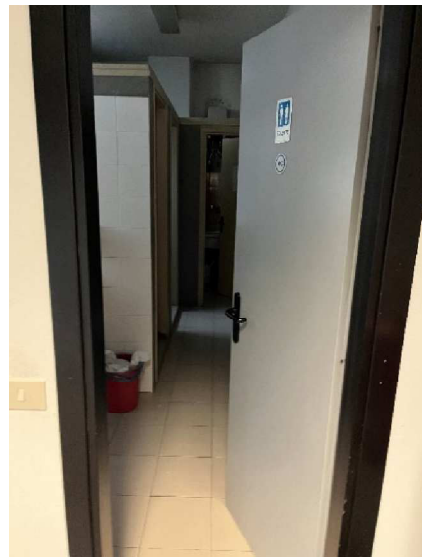
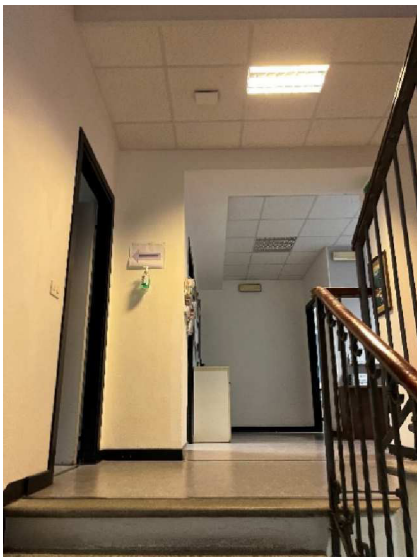
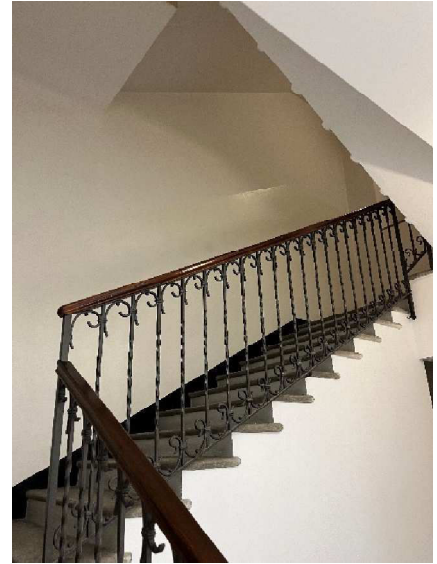



Comune di San Siro Pr. 0002965 del 16-04-2024 arrivo Cat. 6 Cl. 2 c_i162

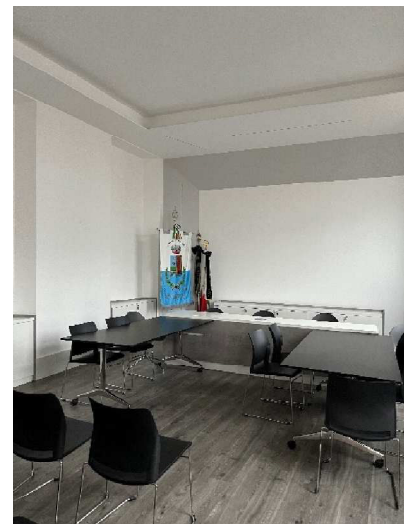
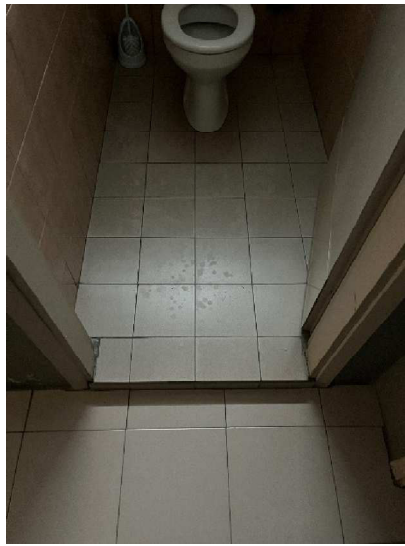



Comune di San Siro Pr. 0002965 del 16-04-2024 arrivo Cat. 6 Cl. 2 c_i162

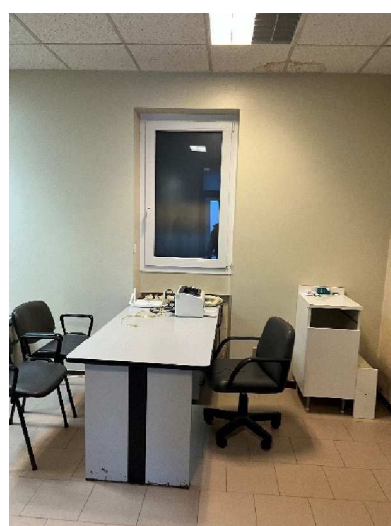

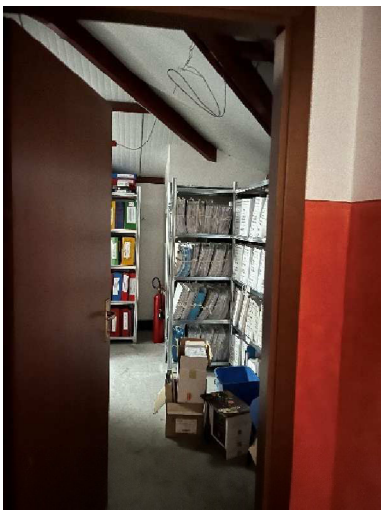

Comune di San Siro Pr. 0002965 del 16-04-2024 arrivo Cat. 6 Cl. 2 c_i162



PLANIMETRIA EDIFICIO – PIANO INTERRATO

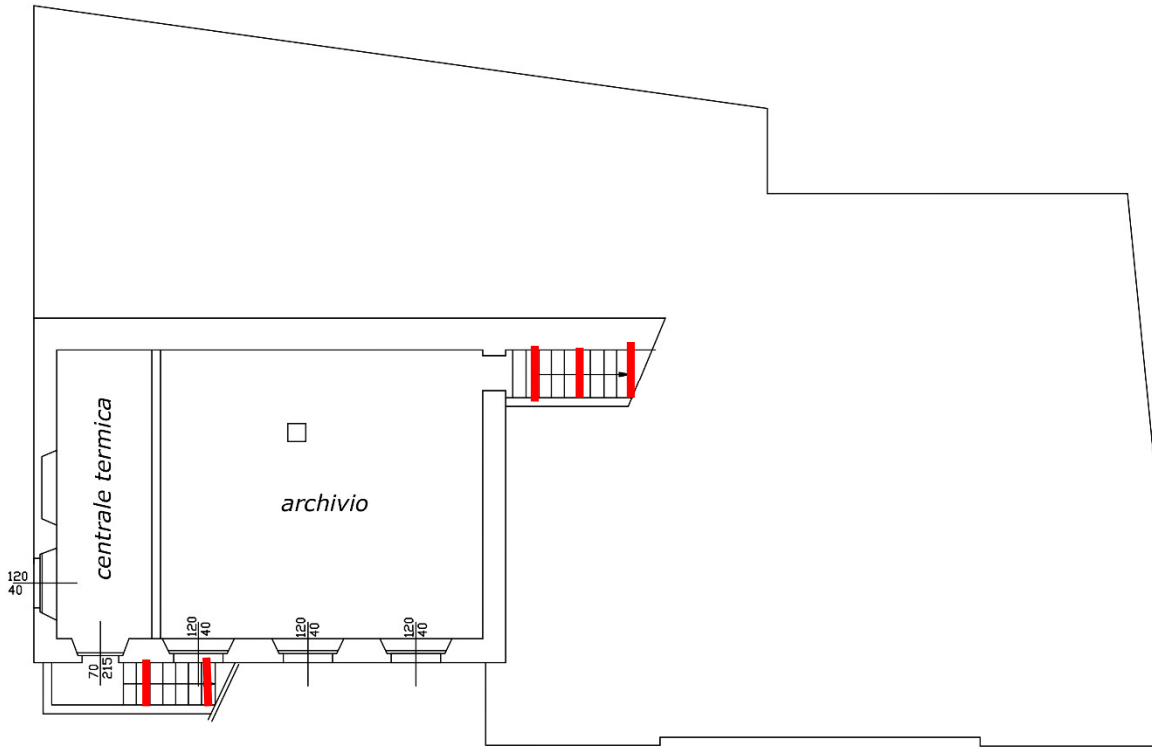







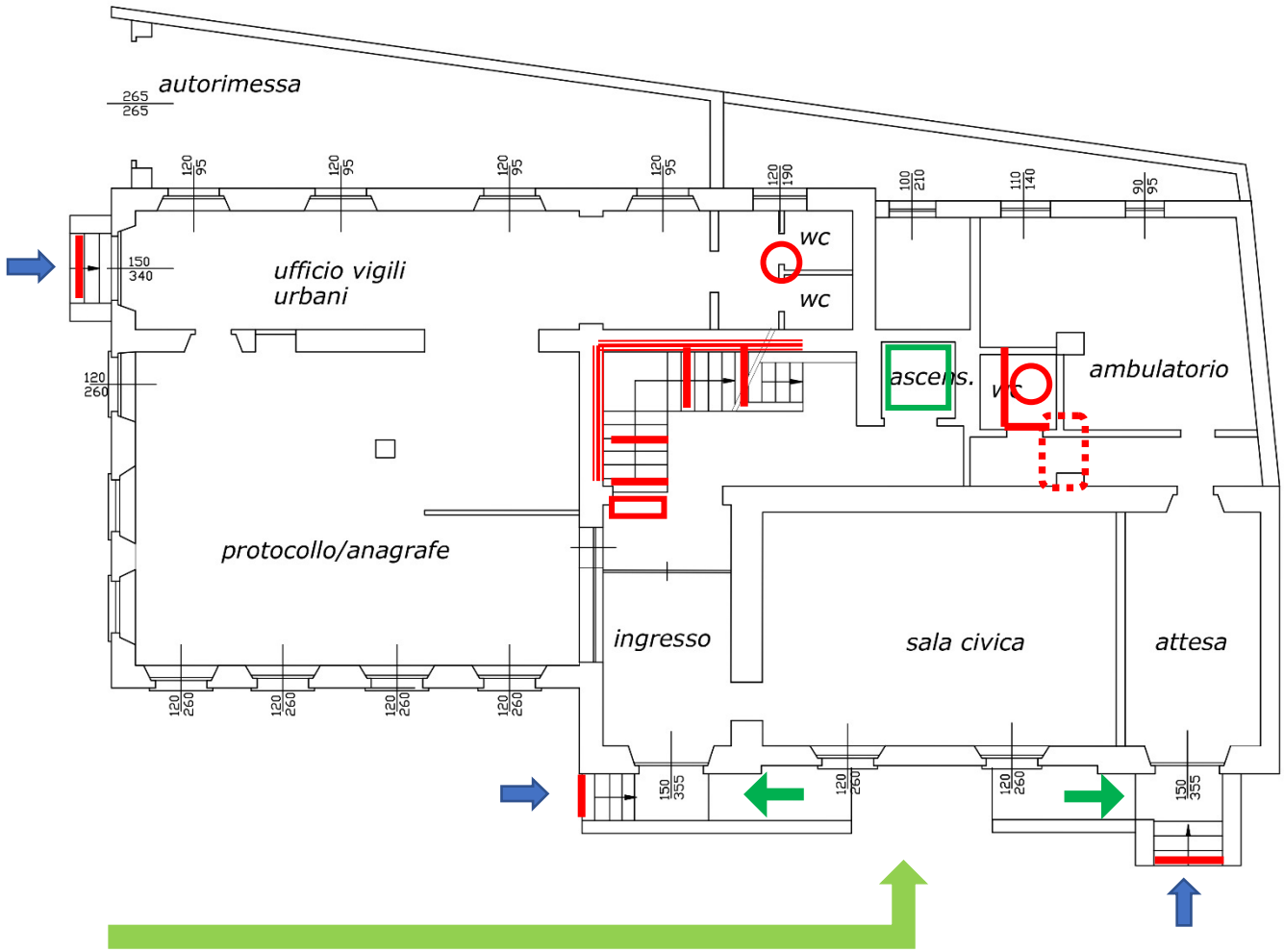

BARRIERA SOGLIA GRADINO

Comune di San Siro Pr. 0002965 del 16-04-2024 arrivo Cat. 6 Cl. 2 c.i.162



PLANIMETRIA EDIFICIO – PIANO TERRA







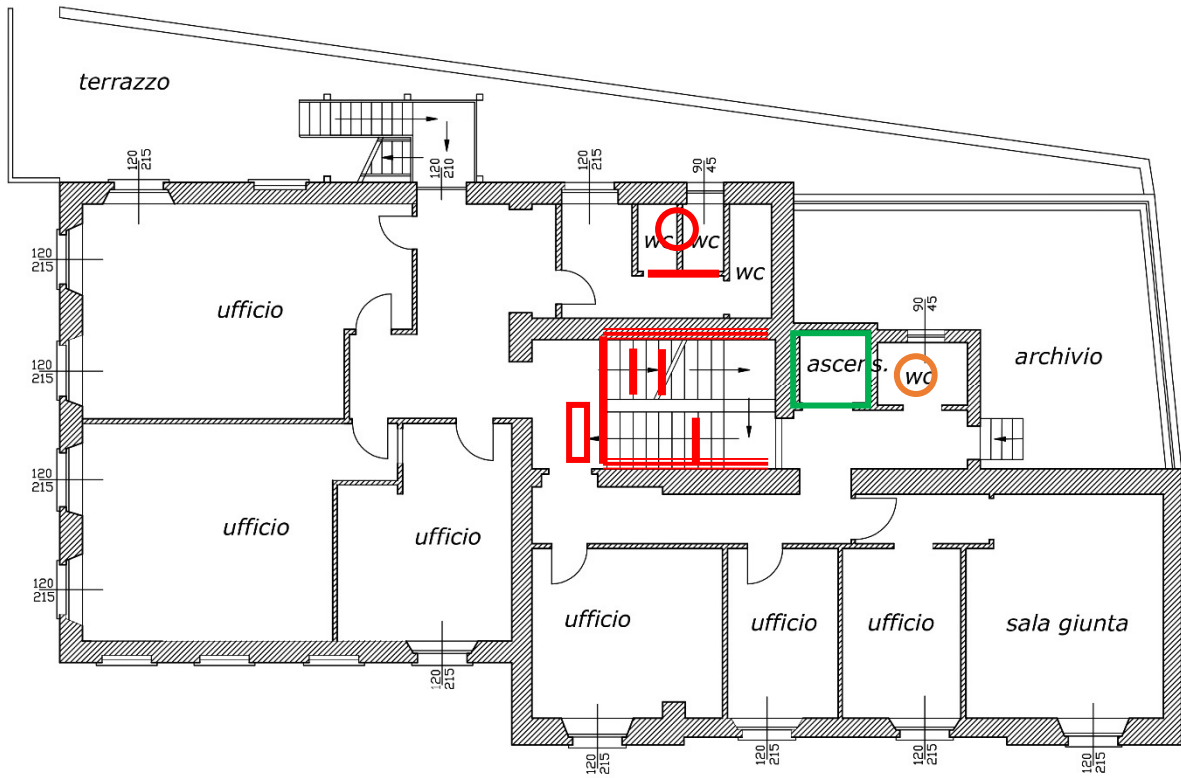

-  INGRESSO
-  MANCANZA SERVIZI IGIENICI PER DISABILI
-  ASCENSORE
-  RAMPE DI RACCORDO DISLIVELLI
-  BARRIERA SOGLIA GRADINO
-  MANCANZA SECONDO CORRIMANO
-  MANCANZA FASCE PER NON VEDENTI 30CM DA INIZIO E FINE RAMPA
-  PORTE CON MISURA NON IDONEA

Comune di San Siro Pr. 0002965 del 16-04-2024 arrivo Cat. 6 Cl. 2 c_i162



PLANIMETRIA EDIFICIO – PIANO PRIMO







-  SERVIZI IGIENICI PER DISABILI DA SOSTITUIRE I SANITARI E GLI ACCESSORI
-  MANCANZA SERVIZI IGIENICI PER DISABILI
-  ASCENSORE
-  BARRIERA SOGLIA GRADINO
-  MANCANZA SECONDO CORRIMANO
-  MANCANZA FASCE PER NON VEDENTI 30CM DA INIZIO E FINE RAMPA

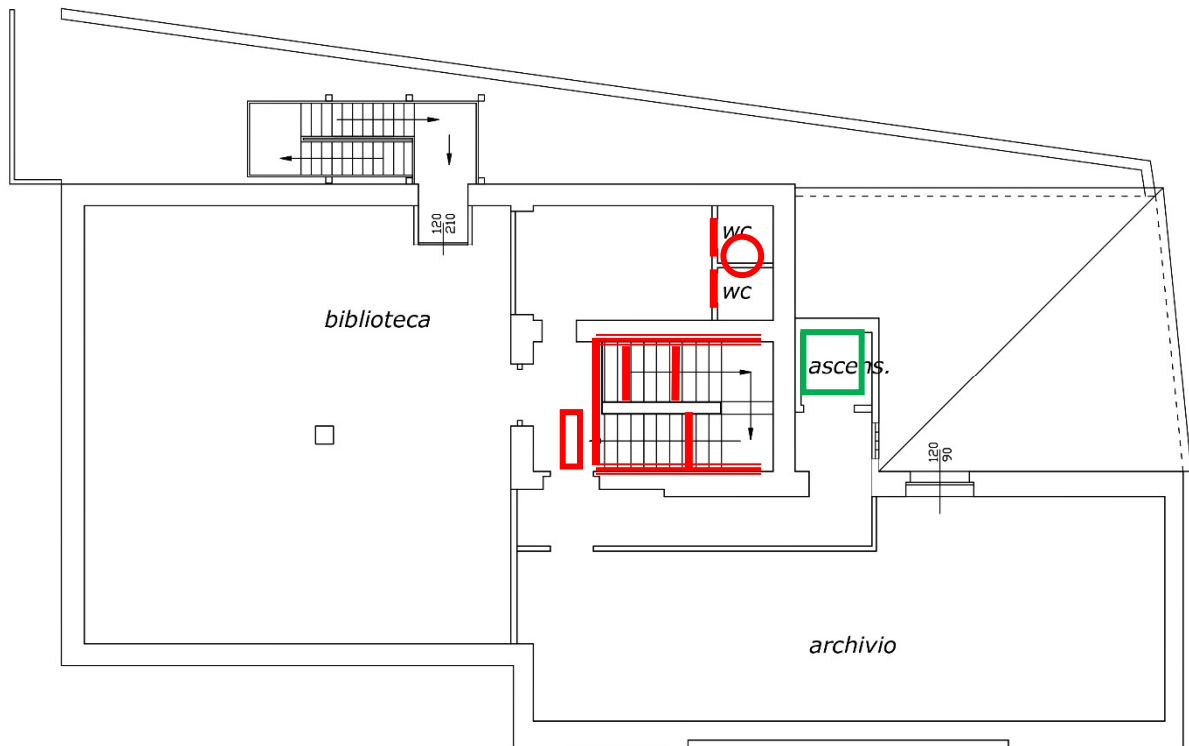

PLANIMETRIA EDIFICIO – PIANO SOTTOTETTO



-  MANCANZA SERVIZI IGIENICI PER DISABILI
-  ASCENSORE
-  BARRIERA SOGLIA GRADINO
-  MANCANZA SECONDO CORRIMANO
-  MANCANZA FASCE PER NON VEDENTI 30CM DA INIZIO E FINE RAMPA



**INDICAZIONI PROGETTUALI FINALIZZATE ALLA RISOLUZIONE
 DELLE PRINCIPALI CRITICITA' RILEVATE E STIMA DEL COSTO**

	Elementi riscontrati ove intervenire per il superamento delle barriere architettoniche	Opere da eseguire per il superamento delle barriere architettoniche	Valorizzazione del costo
C - SERVIZI IGIENICI	VASO-BIDET NON SOSPESO E ACCESSORI DA INTEGRARE AL PRIMO PIANO	FORNITURA E POSA DI VASO-BIDET CON ACCESSORI	1.200 €
	ASSENZA DI BAGNO DEDICATO AL PIANO TERRA	REALIZZAZIONE DI BAGNO DEDICATO	10.000€
	ASSENZA DI BAGNO DEDICATO AL PIANO TERRA ALL'INTERNO DELL'AMBULATORIO	REALIZZAZIONE DI BAGNO DEDICATO	10.000€
	ASSENZA DI BAGNO DEDICATO AL SECONDO PIANO	REALIZZAZIONE DI BAGNO DEDICATO	10.000€
D - COLLEGAMENTI VERTICALI	ASSENZA DI SECONDO CORRIMANO	FORNITURA E POSA SECONDO CORRIMANO	2.500 €
	ASSENZA SEGNALETICA FINE ED INIZIO SCALA	REALIZZAZIONE SEGNALETICA FINE ED INIZIO SCALA	780 €
	ASSENZA DI FASCE ANTISCIVOLO SULLE PEDATE	FORNITURA E POSA FASCE ANTISCIVOLO	1.400€
E - PERCORSI INTERNI E AREA ESTERNA DI PERTINENZA	ASSENZA DI INDICAZIONI PER DISABILI SENSORIALI	FORNITURA E POSA DI MAPPA TATTILE	3.300 €
TOTALE		39.180,00 €	

Nota: La stima dei costi riportata è di ordine sommario, l'esatta definizione e quantificazione degli interventi sarà meglio definita nella fase del progetto dell'opera pubblica.



PEBA - scheda rilievo EDIFICI PUBBLICI

Cod.

Struttura: **CENTRO ANZIANI**

02

Indirizzo: **Via S.S. 340**

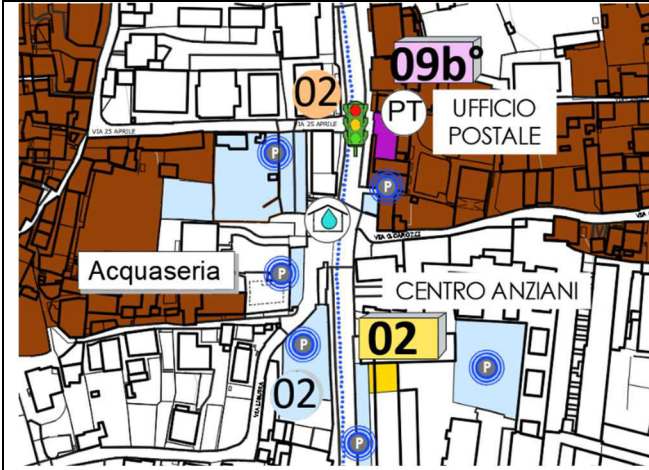

Elemento	Rif. normativo	Dotazione SI/NO - note Progetti in corso di esecuzione
A - PARCHEGGIO		
a.1	Ci sono parcheggi riservati per persone con disabilità in prossimità del percorso di collegamento all'accesso? (min. 1 ogni 50) (3,20x6,00m)	D.P.R. 503/96 Art. 10 ,16 NO
a.2	La segnaletica verticale e orizzontale è conforme alla normativa? (*)	D.L. 285/92 Art. 40 del Regolamento di attuazione NO Mancanza di segnaletica
a.3	Il parcheggio risulta complanare al percorso, ed eventuali dislivelli sono risolti tramite rampe o altre soluzioni?	D.P.R. 503/96 Art. 16 D.M. 236/89 Art. 4.2.3 SI

B - ACCESSO		
b.1	Il percorso pedonale che collega l'edificio al parcheggio e ai punti di fermata dei mezzi di trasporto è privo di barriere ? -gradini, dislivelli -segnalatori tattili/colorati per ipovedenti: (cambiamento di pavimentazione, sfere di 4-5mm, griglie, in corrispondenza di attraversamenti)	D.P.R. 503/96 Art. 16 D.M. 236/89 Art. 4.2.3 NO Presenza di gradini al piano primo quota strada SS. 340. Accesso con monta persone dal piano terra.
b.2	La finitura della pavimentazione dei percorsi pedonali esterni è in buono stato e antisdrucchiolo?	D.P.R. 503/96 Art. 15 D.M. 236/89 Art. 4.1.2 SI
b.3	La zona antistante e retrostante la porta d'ingresso è complanare con una piattaforma libera di min. cm140x140 ?	D.P.R. 503/96 Art. 16 D.M. 236/89 Art. 8.1.1 SI
b.4	La luce netta della porta di ingresso è almeno 80 cm ?	D.P.R. 503/96 Art. 15 D.M. 236/89 Art. 4.1.1, 8.1.1 SI
b.5	Il percorso è privo di elementi che sporgono dalla quota del pavimento più di 2,5cm ?	D.P.R. 503/96 Art. 15,16 D.M. 236/89 Art.4.1.2, 8.1.2 SI
b.6	Il campanello e/o citofono si trovano ad un'altezza da terra compresa tra 40 e 130 cm ?	D.P.R. 503/96 Art. 15 D.M. 236/89 Art.8.1.5 SI



C - SERVIZI IGIENICI			
c.1	La struttura è dotata di servizi igienici con caratteristiche e dimensioni minime tali da essere utilizzabili anche da persone con disabilità e in numero adeguato? (vedi i seguenti quesiti di dettaglio)		NO
c.2	La porta di ingresso al servizio igienico ha una larghezza minima di 80 cm ?	D.P.R. 503/96 Art. 15 D.M. 236/89 Art.4.1.6, 8.1.6	SI
c.3	I sanitari hanno dimensioni e distanze previsti dalla norma? (*)		NO
c.4	Sono presenti maniglioni e corrimano in vicinanza degli apparecchi, con posizione e caratteristiche adeguate? (*)		NO
c.5	Il bagno o spogliatoio è dotato di doccia accessibile ? (solo per le strutture in cui serve: impianti sportivi, alloggi, ecc) (*)		NO
D - COLLEGAMENTO VERTICALI			
d.1	La struttura è dotata di adeguati sistemi per il raggiungimento dei vari livelli dell'edificio anche a persone con disabilità? (ascensore, piattaforma, servoscala,)	D.P.R. 503/96 Art. 13,15 D.M. 236/89 Art.4.1.12, 8.1.12	SI Presenza di monta persone esterno da piano terra a piano primo. Scala interna con criticità
d.2	L'ascensore esistente possiede tutti i requisiti previsti dalla norma? (**)	D.M. 236/89 Art.4.1.12, 8.1.12	SI
d.3	Corpo scala : la rampa ha larghezza minima 120cm (80cm se la scala non è ad uso pubblico o parte comune)		NO
d.4	Il corpo scala è dotato di corrimano su entrambi i lati ? E' posto ad un'altezza di 90-100cm ? E' dotato di doppio corrimano a 75cm da terra (per edifici con prevalenza bambini)	D.P.R. 503/96 Art. 7,15 D.M. 236/89 Art.4.1.10, 8.1.10	NO
d.5	Il parapetto del corpo scala rispetta i requisiti richiesti dalla norma? (altezza 90-100, non attraversabile da una sfera di diam.10cm)		SI
d.6	I gradini delle scale hanno caratteristiche conformi alla norma? (pedata min.30cm; 2H+P=62-64cm; fasce antiscivolo; fasce per non vedenti 30cm da inizio e fine rampa)		NO
d.7	L'illuminazione del corpo scala è sufficiente? (corpi illuminanti, interruttori visibili al buio,...)		SI
E - PERCORSI INTERNI E AREA ESTERNA DI PERTINENZA			
e.1	La finitura della pavimentazione interna è in buono stato e antisdrucchiolevole ? La finitura della pavimentazione esterna è in buono stato e antisdrucchiolevole ?	D.P.R. 503/96 Art.16 D.M. 236/89 Art.4.4.2.2, 8.2.2	SI
e.2	I corridoi hanno una larghezza minima di 90 cm ? Gli elementi di arredo sono posizionati in modo da non creare ostacolo o strozzature lungo i percorsi ?	D.P.R. 503/96 Art.15 D.M. 236/89 Art. 4.1.9, 8.1.9	SI
e.3	La segnaletica informativa e di sicurezza è chiara, esauriente e facilmente leggibile?	D.P.R. 503/96 Art.17 D.M. 236/89 Art.4.3	SI
e.4	La luce netta delle porte interne è almeno uguale o superiore a 75cm ?	D.P.R. 503/96 Art.15 D.M. 236/89 Art.4.1.1, 8.1.1	SI
e.5	I corridoi sono dotati di sufficiente illuminazione ?		SI
e.6	La struttura è dotata di segnaletica per i non vedenti ?		NO
e.7	La segnaletica di sicurezza è sufficiente a garantire la corretta individuazione anche ai disabili sensoriali ?		NO



DOCUMENTAZIONE FOTOGRAFICA

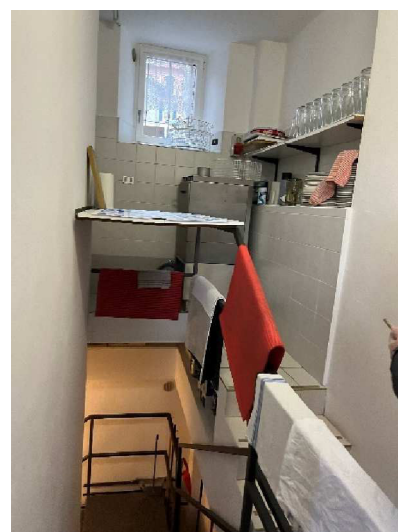

Comune di San Siro Pr. 0002965 del 16-04-2024 arrivo Cat. 6 Cl. 2 c_i162

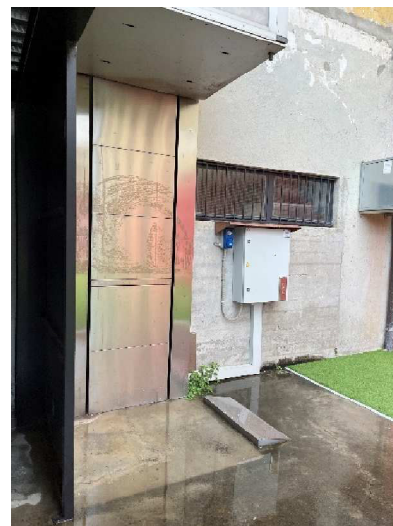
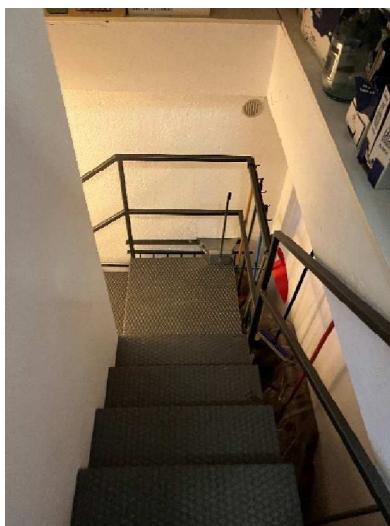





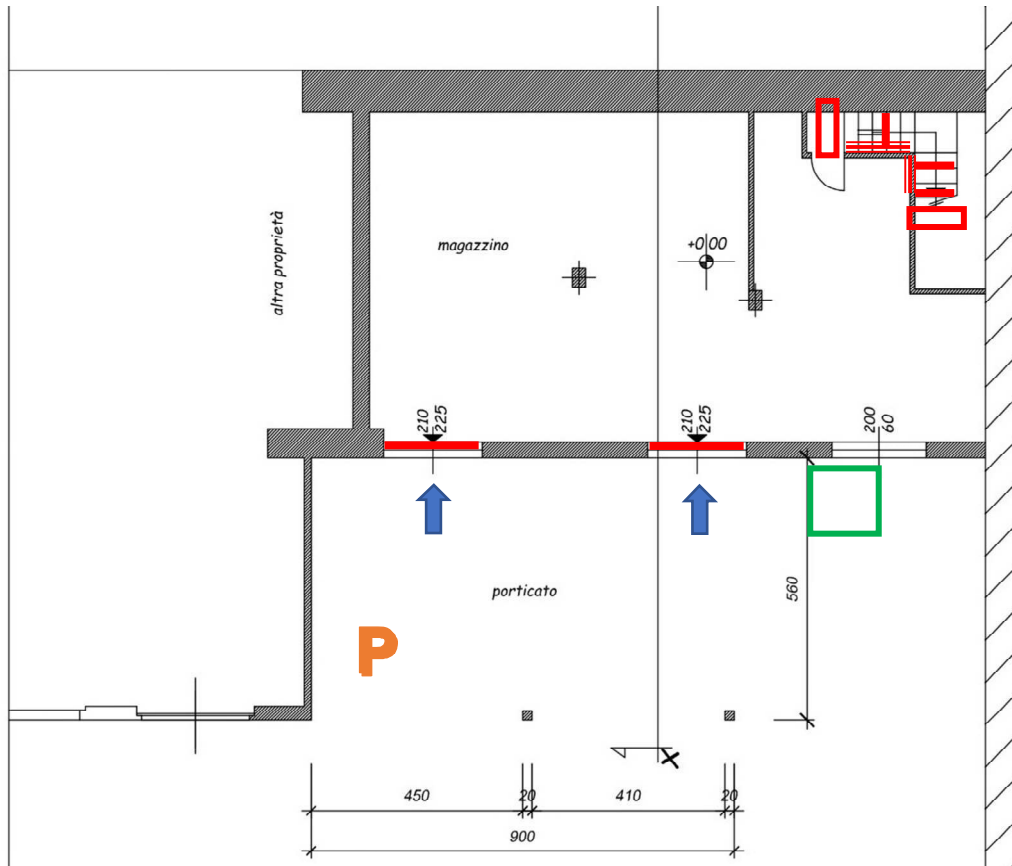

Comune di San Siro Pr. 0002965 del 16-04-2024 arrivo Cat. 6 Cl. 2 c_i162



PLANIMETRIA EDIFICIO – PIANO TERRA







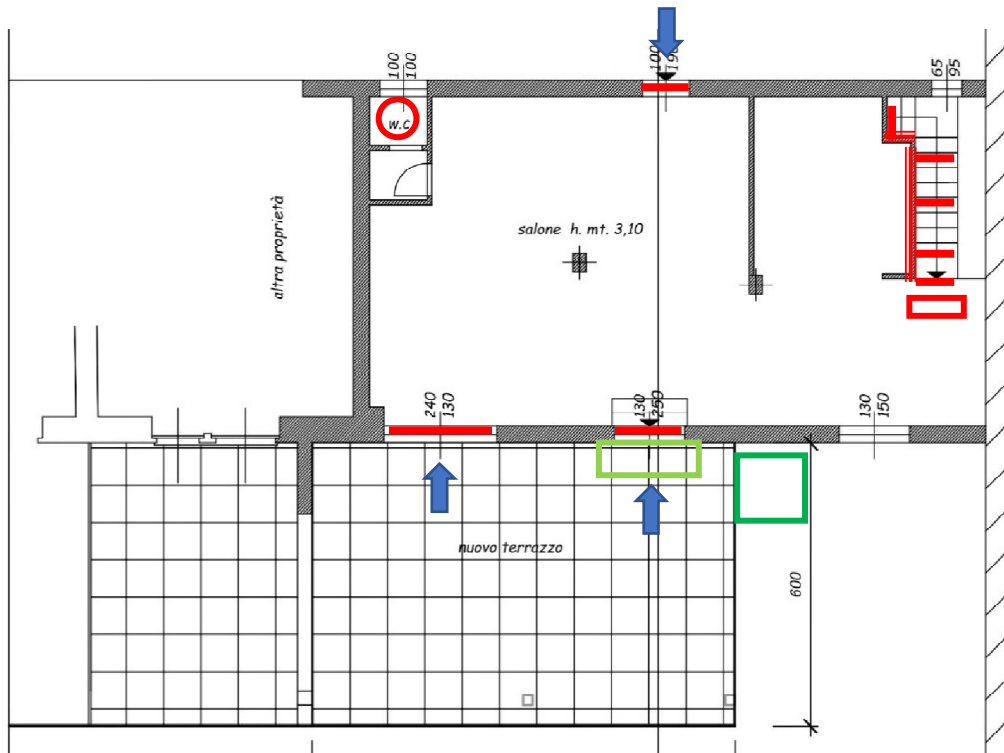

-  INGRESSO
-  MONTAPERSONE
-  BARRIERA SOGLIA GRADINO
-  MANCANZA SECONDO CORRIMANO
-  MANCANZA FASCE PER NON VEDENTI 30CM DA INIZIO E FINE RAMPA
-  PARCHEGGIO RISERVATO IN PROGETTO



PLANIMETRIA EDIFICIO – PIANO PRIMO



-  INGRESSO
-  MANCANZA SERVIZI IGIENICI PER DISABILI
-  MONTAPERSONE
-  BARRIERA SOGLIA GRADINO
-  MANCANZA SECONDO CORRIMANO
-  MANCANZA FASCE PER NON VEDENTI 30CM DA INIZIO E FINE RAMPA
-  PRESENZA DI RAMPA MOVIBILE IN LAMIERA



INDICAZIONI PROGETTUALI FINALIZZATE ALLA RISOLUZIONE DELLE PRINCIPALI CRITICITA' RILEVATE E STIMA DEL COSTO

	Elementi riscontrati ove intervenire per il superamento delle barriere architettoniche	Opere da eseguire per il superamento delle barriere architettoniche	Valorizzazione del costo
A - PARCHEGGIO	ASSENZA DI PARCHEGGIO DEDICATO	FORNITURA E POSA DI SEGNALETICA ORIZZONTALE E VERTICALE	330 €
C - SERVIZI IGIENICI	ASSENZA DI BAGNO DEDICATO	REALIZZAZIONE DI BAGNO DEDICATO	10.000€
TOTALE		10.330,00 €	

Nota: La stima dei costi riportata è di ordine sommario, l'esatta definizione e quantificazione degli interventi sarà meglio definita nella fase del progetto dell'opera pubblica.



PEBA - scheda rilievo EDIFICI PUBBLICI IN USO A PRIVATI	Cod.
Struttura: LOCANDA SAN MARTINO	03*
Indirizzo: Via del Comune Vecchio	



Elemento	Rif. normativo	Dotazione - Note - Progetti in corso di esecuzione
A - PARCHEGGIO		
a.1	Ci sono parcheggi riservati per persone con disabilità in prossimità del percorso di collegamento all'accesso? (min. 1 ogni 50) (3,20x6,00m)	D.P.R. 503/96 Art. 10 ,16 NO
a.2	La segnaletica verticale e orizzontale è conforme alla normativa?	D.L 285/92 Art. 40 del Regolamento di attuazione NO Mancanza di segnaletica
a.3	Il parcheggio risulta complanare al percorso, ed eventuali dislivelli sono risolti tramite rampe o altre soluzioni?	D.P.R. 503/96 Art. 16 D.M. 236/89 Art. 4.2.3 SI
B - ACCESSO		
b.1	Il percorso pedonale che collega il parcheggio al servizio è privo di barriere ?	D.P.R. 503/96 Art. 16 SI
b.2	La finitura della pavimentazione dei percorsi pedonali esterni è in buono stato e antisdrucciolo?	D.P.R. 503/96 Art. 15 D.M. 236/89 Art. 4.1.2 SI
b.3	Il percorso è privo di elementi che sporgono dalla quota del pavimento più di 2,5cm ?	D.P.R. 503/96 Art. 15,16 D.M. 236/89 Art.4.1.2, 8.1.2 SI
NOTA: Servizio in gestione a privati.		

DOCUMENTAZIONE FOTOGRAFICA



Posa segnaletica verticale e orizzontale	330,00 €
---	-----------------



PEBA - scheda rilievo EDIFICI PUBBLICI	Cod.
Struttura: AMBULATORIO E SEDE ASSOCIAZIONI EX SCUOLA REZZONICO	04a
Indirizzo: Via S.S. 340	

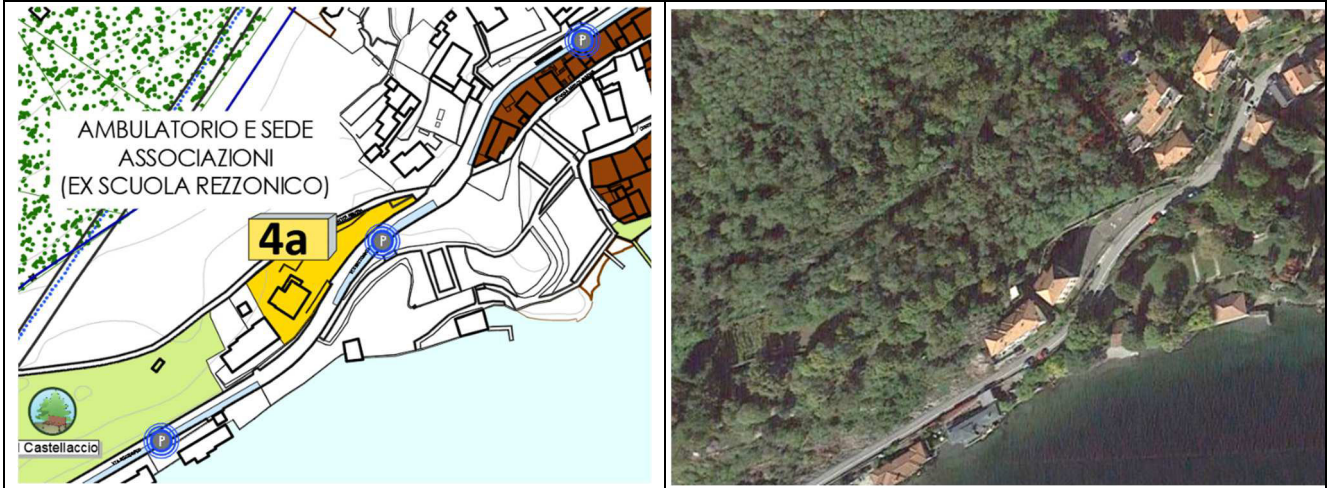

Elemento		Rif. normativo	Dotazione SI/NO - note Progetti in corso di esecuzione
A - PARCHEGGIO			
a.1	Ci sono parcheggi riservati per persone con disabilità in prossimità del percorso di collegamento all'accesso? (min. 1 ogni 50) (3,20x6,00m)	D.P.R. 503/96 Art. 10 ,16	NO
a.2	La segnaletica verticale e orizzontale è conforme alla normativa? (*)	D.L. 285/92 Art. 40 del Regolamento di attuazione	NO Mancanza di segnaletica
a.3	Il parcheggio risulta complanare al percorso, ed eventuali dislivelli sono risolti tramite rampe o altre soluzioni?	D.P.R. 503/96 Art. 16 D.M. 236/89 Art. 4.2.3	SI

B - ACCESSO			
b.1	Il percorso pedonale che collega l'edificio al parcheggio e ai punti di fermata dei mezzi di trasporto è privo di barriere ? -gradini, dislivelli -segnalatori tattili/colorati per ipovedenti: (cambiamento di pavimentazione, sfere di 4-5mm, griglie, in corrispondenza di attraversamenti)	D.P.R. 503/96 Art. 16 D.M. 236/89 Art. 4.2.3	SI Pavimentazione a tratti disconnessa e in acciottolato. Accesso al piano primo con scala esterna.
b.2	La finitura della pavimentazione dei percorsi pedonali esterni è in buono stato e antisdrucciolo?	D.P.R. 503/96 Art. 15 D.M. 236/89 Art. 4.1.2	SI Pavimentazione a tratti disconnessa e in acciottolato.
b.3	La zona antistante e retrostante la porta d'ingresso è complanare con una piattaforma libera di min. cm140x140 ?	D.P.R. 503/96 Art. 16 D.M. 236/89 Art. 8.1.1	SI
b.4	La luce netta della porta di ingresso è almeno 80 cm ?	D.P.R. 503/96 Art. 15 D.M. 236/89 Art. 4.1.1, 8.1.1	SI
b.5	Il percorso è privo di elementi che sporgono dalla quota del pavimento più di 2,5cm ?	D.P.R. 503/96 Art. 15,16 D.M. 236/89 Art.4.1.2, 8.1.2	SI
b.6	Il campanello e/o citofono si trovano ad un'altezza da terra compresa tra 40 e 130 cm ?	D.P.R. 503/96 Art. 15 D.M. 236/89 Art.8.1.5	SI



C - SERVIZI IGIENICI			
c.1	La struttura è dotata di servizi igienici con caratteristiche e dimensioni minime tali da essere utilizzabili anche da persone con disabilità e in numero adeguato? (vedi i seguenti quesiti di dettaglio)		SI Presente al piano terra e al secondo piano
c.2	La porta di ingresso al servizio igienico ha una larghezza minima di 80 cm ?		SI
c.3	I sanitari hanno dimensioni e distanze previsti dalla norma? (*)	D.P.R. 503/96 Art. 15 D.M. 236/89 Art.4.1.6, 8.1.6	NO Wc non sospeso al piano terra e al secondo piano. Mancanza di targa e di specchio inclinato al secondo piano
c.4	Sono presenti maniglioni e corrimano in vicinanza degli apparecchi, con posizione e caratteristiche adeguate? (*)		SI
c.5	Il bagno o spogliatoio è dotato di doccia accessibile ? (solo per le strutture in cui serve: impianti sportivi, alloggi, ecc) (*)		NO
D - COLLEGAMENTO VERTICALI			
d.1	La struttura è dotata di adeguati sistemi per il raggiungimento dei vari livelli dell'edificio anche a persone con disabilità? (ascensore, piattaforma, servoscala,)	D.P.R. 503/96 Art. 13,15 D.M. 236/89 Art.4.1.12, 8.1.12	NO Presenza di scale
d.2	L' ascensore esistente possiede tutti i requisiti previsti dalla norma? (**)	D.M. 236/89 Art.4.1.12, 8.1.12	Non presente. Si prevede la realizzazione di un corpo ascensore esterno alla struttura al servizio dei due piani. Esatta collocazione da approfondire con futuro progetto di dettaglio
d.3	Corpo scala : la rampa ha larghezza minima 120cm (80cm se la scala non è ad uso pubblico o parte comune)		SI
d.4	Il corpo scala è dotato di corrimano su entrambi i lati ? E' posto ad un'altezza di 90-100cm ? E' dotato di doppio corrimano a 75cm da terra (per edifici con prevalenza bambini)	D.P.R. 503/96 Art. 7,15 D.M. 236/89 Art.4.1.10, 8.1.10	NO Solo su un lato
d.5	Il parapetto del corpo scala rispetta i requisiti richiesti dalla norma? (altezza 90-100, non attraversabile da una sfera di diam.10cm)		SI
d.6	I gradini delle scale hanno caratteristiche conformi alla norma? (pedata min.30cm; 2H+P=62-64cm; fasce antiscivolo; fasce per non vedenti 30cm da inizio e fine rampa)		NO Mancanza di fasce antiscivolo e fasce per non vedenti
d.7	L' illuminazione del corpo scala è sufficiente? (corpi illuminanti, interruttori visibili al buio,...)		SI
E - PERCORSI INTERNI E AREA ESTERNA DI PERTINENZA			
e.1	La finitura della pavimentazione interna è in buono stato e antisdrucchiolevole ? La finitura della pavimentazione esterna è in buono stato e antisdrucchiolevole ?	D.P.R. 503/96 Art.16 D.M. 236/89 Art.4 4.2.2, 8.2.2	SI SI Pavimentazione a tratti disconnessa e in acciottolato.
e.2	I corridoi hanno una larghezza minima di 90 cm ? Gli elementi di arredo sono posizionati in modo da non creare ostacolo o strozzature lungo i percorsi ?	D.P.R. 503/96 Art.15 D.M. 236/89 Art. 4.1.9, 8.1.9	SI SI
e.3	La segnaletica informativa e di sicurezza è chiara , esauriente e facilmente leggibile?	D.P.R. 503/96 Art.17 D.M. 236/89 Art.4.3	SI
e.4	La luce netta delle porte interne è almeno uguale o superiore a 75cm ?	D.P.R. 503/96 Art.15 D.M. 236/89 Art.4.1.1, 8.1.1	SI
e.5	I corridoi sono dotati di sufficiente illuminazione ?		SI
e.6	La struttura è dotata di segnaletica per i non vedenti ?		NO
e.7	La segnaletica di sicurezza è sufficiente a garantire la corretta individuazione anche ai disabili sensoriali ?		NO



DOCUMENTAZIONE FOTOGRAFICA



Comune di San Siro Pr. 0002965 del 16-04-2024 arrivo Cat. 6 Cl. 2 c_i162

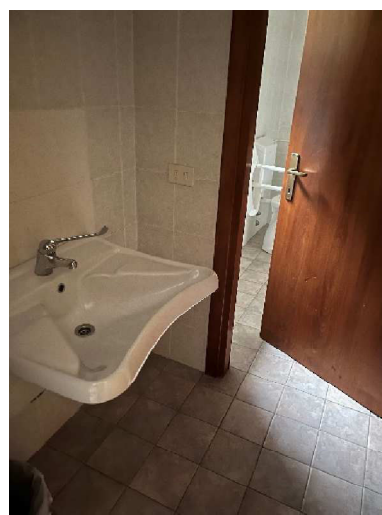
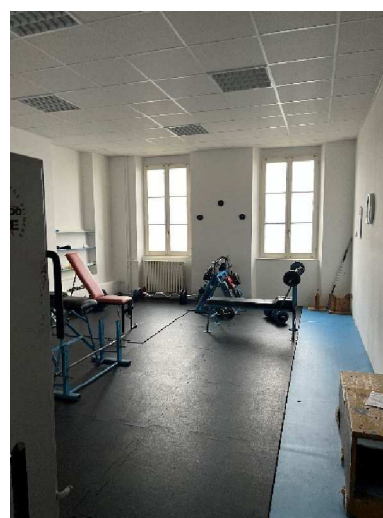





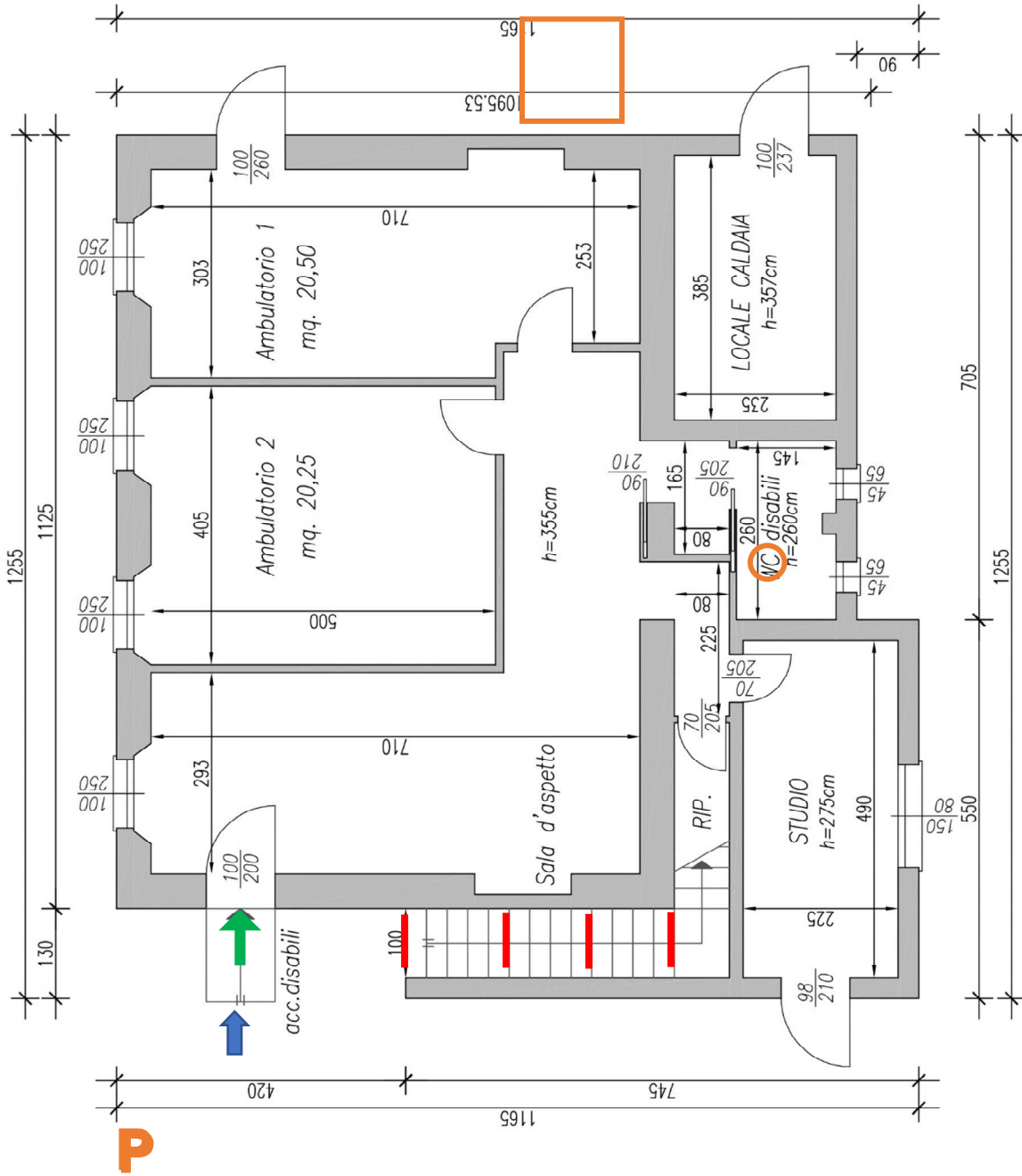

Comune di San Siro Pr. 0002965 del 16-04-2024 arrivo Cat. 6 Cl. 2 c_i162



PLANIMETRIA EDIFICIO – PIANO TERRA







-  INGRESSO
-  RAMPE DI RACCORDO DISLIVELLI
-  SERVIZI IGIENICI PER DISABILI DA SOSTITUIRE
SANITARI E ACCESSORI
-  ASCENSORE IN PROGETTO
-  BARRIERA SOGLIA GRADINO
-  PARCHEGGIO RISERVATO IN PROGETTO

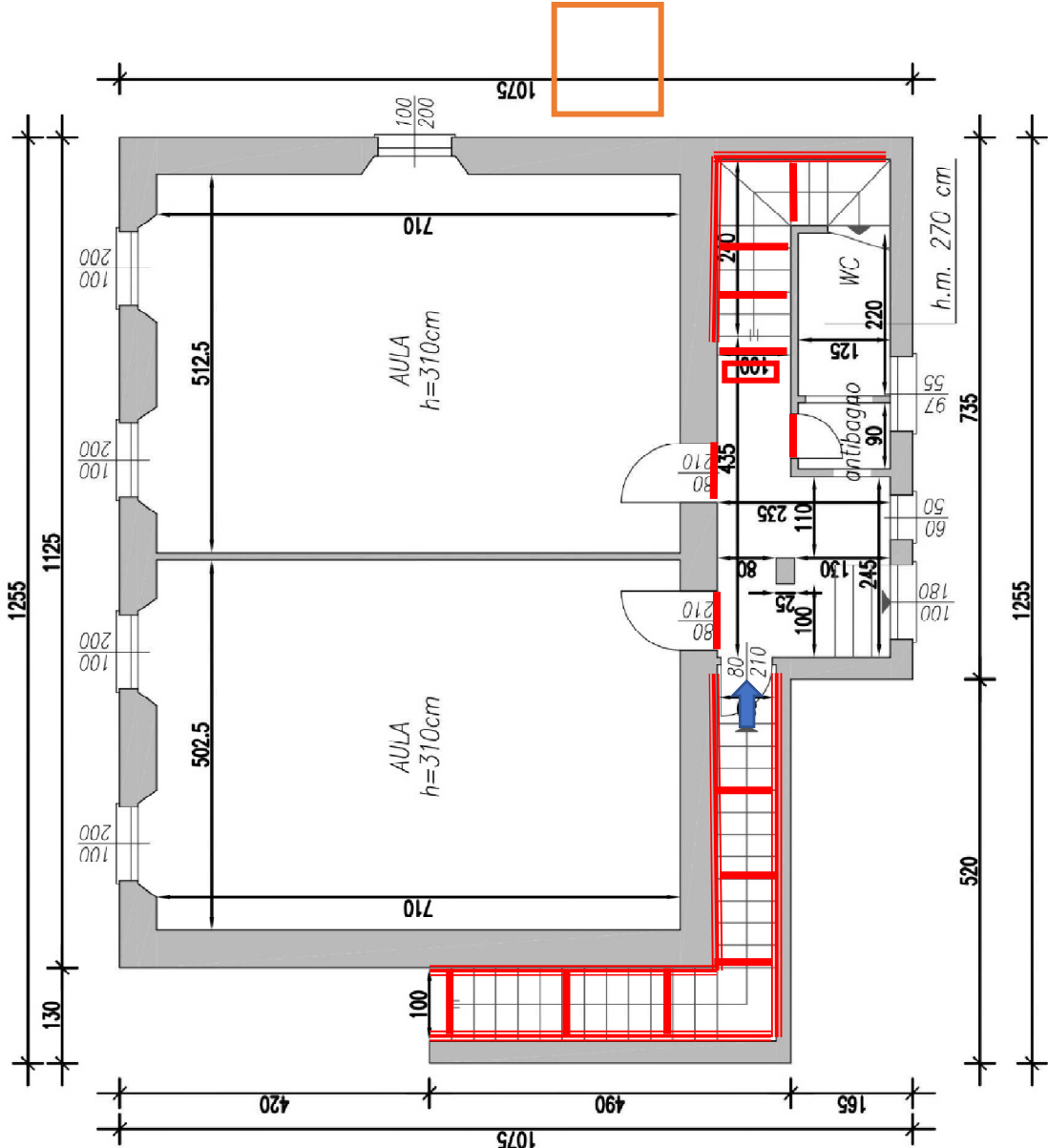

PLANIMETRIA EDIFICIO – PIANO PRIMO







-  INGRESSO
-  ASCENSORE IN PROGETTO
-  BARRIERA SOGLIA GRADINO
-  MANCANZA CORRIMANO
-  MANCANZA FASCE PER NON VEDENTI 30CM DA INIZIO E FINE RAMPA

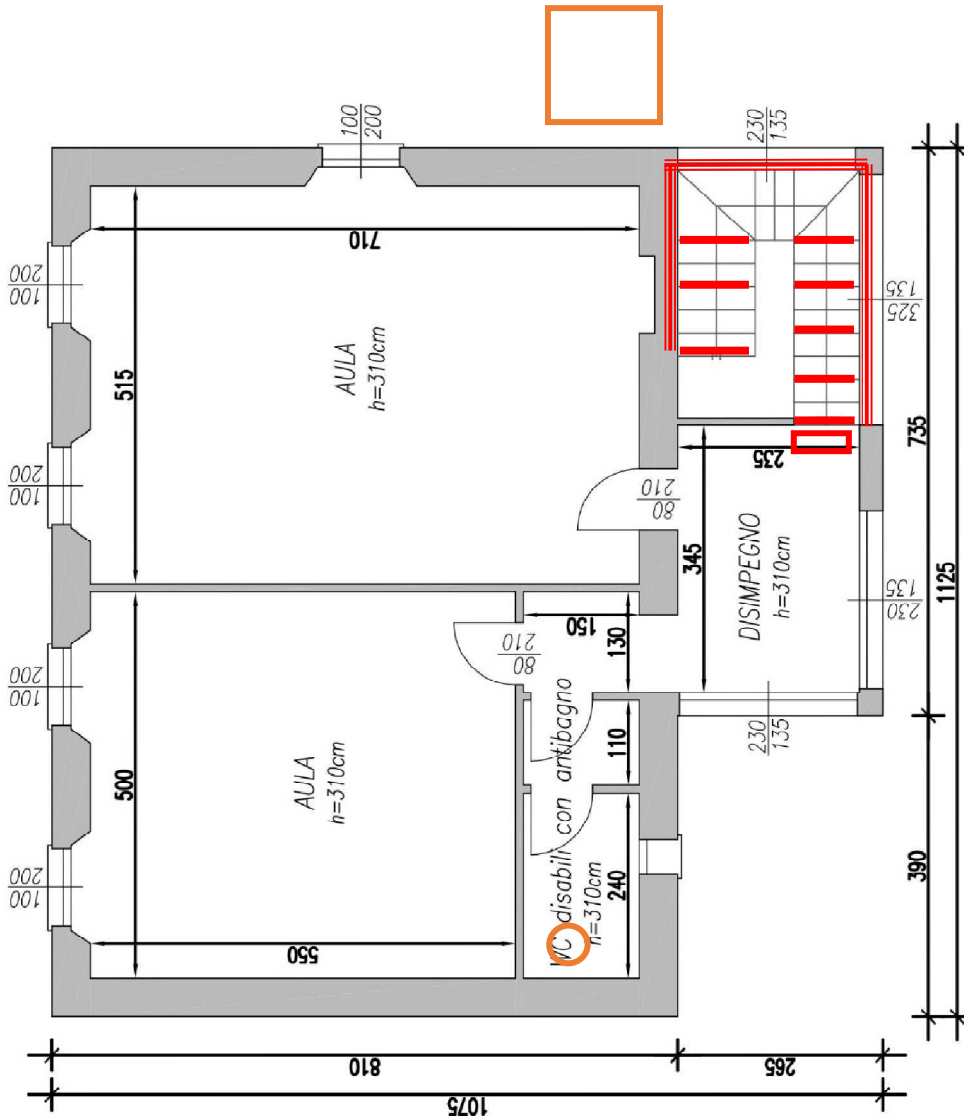

PLANIMETRIA EDIFICIO – PIANO SECONDO



-  SERVIZI IGIENICI PER DISABILI DA SOSTITUIRE
SANITARI E ACCESSORI
-  ASCENSORE IN PROGETTO
-  BARRIERA SOGLIA GRADINO
-  MANCANZA CORRIMANO
-  MANCANZA FASCE PER NON VEDENTI 30CM DA
INIZIO E FINE RAMPA



**INDICAZIONI PROGETTUALI FINALIZZATE ALLA RISOLUZIONE
 DELLE PRINCIPALI CRITICITA' RILEVATE E STIMA DEL COSTO**

	Elementi riscontrati ove intervenire per il superamento delle barriere architettoniche	Opere da eseguire per il superamento delle barriere architettoniche	Valorizzazione del costo
A - PARCHEGGIO	ASSENZA DI PARCHEGGIO DEDICATO	FORNITURA E POSA DI SEGNALETICA ORIZZONTALE E VERTICALE	330 €
C - SERVIZI IGIENICI	SERVIZIO IGIENICO DA INTEGRARE AL PIANO TERRA	FORNITURA E POSA DI TARGA	100€
	SERVIZIO IGIENICO DA INTEGRARE AL SECONDO PIANO	FORNITURA E POSA DI SPECCHIO INCLINATO	200 €
		FORNITURA E POSA DI VASO-BIDET SOSPESO	990 €
		FORNITURA E POSA DI TARGA	100€
D - COLLEGAMENTI VERTICALI	MANCANZA DI COLLEGAMENTI VERTICALI	FORNITURA E POSA DI ASCENSORE	50.000
	ASSENZA DI SECONDO CORRIMANO	FORNITURA E POSA SECONDO CORRIMANO	1.250 €
	ASSENZA SEGNALETICA FINE ED INIZIO SCALA INTERNA	REALIZZAZIONE SEGNALETICA FINE ED INIZIO SCALA	390 €
	ASSENZA DI FASCE ANTISCIVOLO SULLE PEDATE	FORNITURA E POSA FASCE ANTISCIVOLO	700€
TOTALE		54.060,00 €	

Nota: La stima dei costi riportata è di ordine sommario, l'esatta definizione e quantificazione degli interventi sarà meglio definita nella fase del progetto dell'opera pubblica.



PEBA - scheda rilievo EDIFICI PUBBLICI	Cod.
Struttura: AMBULATORIO EX SCUOLA NOLEDO	04b
Indirizzo: Via Noledo	

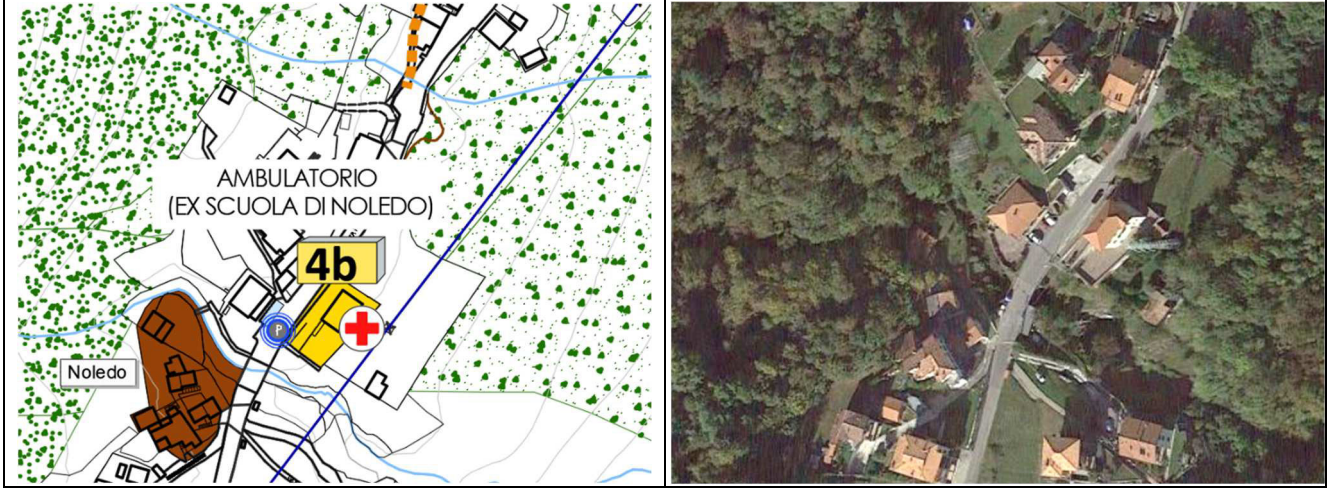

Elemento		Rif. normativo	Dotazione SI/NO - note Progetti in corso di esecuzione
A - PARCHEGGIO			
a.1	Ci sono parcheggi riservati per persone con disabilità in prossimità del percorso di collegamento all'accesso? (min. 1 ogni 50) (3,20x6,00m)	D.P.R. 503/96 Art. 10 ,16	NO
a.2	La segnaletica verticale e orizzontale è conforme alla normativa? (*)	D.L. 285/92 Art. 40 del Regolamento di attuazione	NO Mancanza di segnaletica
a.3	Il parcheggio risulta complanare al percorso, ed eventuali dislivelli sono risolti tramite rampe o altre soluzioni?	D.P.R. 503/96 Art. 16 D.M. 236/89 Art. 4.2.3	/

B - ACCESSO			
b.1	Il percorso pedonale che collega l'edificio al parcheggio e ai punti di fermata dei mezzi di trasporto è privo di barriere ? -gradini, dislivelli -segnalatori tattili/colorati per ipovedenti: (cambiamento di pavimentazione, sfere di 4-5mm, griglie, in corrispondenza di attraversamenti)	D.P.R. 503/96 Art. 16 D.M. 236/89 Art. 4.2.3	SI L'arrivo in prossimità dell'immobile è garantito da una rampa di collegamento dalla strada all'area di pertinenza.
b.2	La finitura della pavimentazione dei percorsi pedonali esterni è in buono stato e antisdrucchiolo?	D.P.R. 503/96 Art. 15 D.M. 236/89 Art. 4.1.2	SI
b.3	La zona antistante e retrostante la porta d'ingresso è complanare con una piattaforma libera di min. cm140x140 ?	D.P.R. 503/96 Art. 16 D.M. 236/89 Art. 8.1.1	SI
b.4	La luce netta della porta di ingresso è almeno 80 cm ?	D.P.R. 503/96 Art. 15 D.M. 236/89 Art. 4.1.1, 8.1.1	SI
b.5	Il percorso è privo di elementi che sporgono dalla quota del pavimento più di 2,5cm ?	D.P.R. 503/96 Art. 15,16 D.M. 236/89 Art.4.1.2, 8.1.2	SI Presenza di rampa di raccordo
b.6	Il campanello e/o citofono si trovano ad un'altezza da terra compresa tra 40 e 130 cm ?	D.P.R. 503/96 Art. 15 D.M. 236/89 Art.8.1.5	SI



C - SERVIZI IGIENICI			
c.1	La struttura è dotata di servizi igienici con caratteristiche e dimensioni minime tali da essere utilizzabili anche da persone con disabilità e in numero adeguato? (vedi i seguenti quesiti di dettaglio)	D.P.R. 503/96 Art. 15 D.M. 236/89 Art.4.1.6, 8.1.6	SI Presenza di servizio dedicato al piano terra
c.2	La porta di ingresso al servizio igienico ha una larghezza minima di 80 cm ?		SI
c.3	I sanitari hanno dimensioni e distanze previsti dalla norma? (*)		NO Presenza di wc non sospeso, specchio non inclinato e mancanza di targa.
c.4	Sono presenti maniglioni e corrimano in vicinanza degli apparecchi, con posizione e caratteristiche adeguate? (*)		SI
c.5	Il bagno o spogliatoio è dotato di doccia accessibile ? (solo per le strutture in cui serve: impianti sportivi, alloggi, ecc) (*)		NO
D - COLLEGAMENTO VERTICALI			
d.1	La struttura è dotata di adeguati sistemi per il raggiungimento dei vari livelli dell'edificio anche a persone con disabilità? (ascensore, piattaforma, servoscala,)	D.P.R. 503/96 Art. 13,15 D.M. 236/89 Art.4.1.12, 8.1.12	NO Piano seminterrato e piano primo attualmente non utilizzati
d.2	L' ascensore esistente possiede tutti i requisiti previsti dalla norma? (**)	D.M. 236/89 Art.4.1.12, 8.1.12	Non presente
d.3	Corpo scala : la rampa ha larghezza minima 120cm (80cm se la scala non è ad uso pubblico o parte comune)	D.P.R. 503/96 Art. 7,15 D.M. 236/89 Art.4.1.10, 8.1.10	SI
d.4	Il corpo scala è dotato di corrimano su entrambi i lati ? E' posto ad un'altezza di 90-100cm ? E' dotato di doppio corrimano a 75cm da terra (per edifici con prevalenza bambini)		NO Solo su un lato
d.5	Il parapetto del corpo scala rispetta i requisiti richiesti dalla norma? (altezza 90-100, non attraversabile da una sfera di diam.10cm)		SI
d.6	I gradini delle scale hanno caratteristiche conformi alla norma? (pedata min.30cm; 2H+P=62-64cm; fasce antiscivolo; fasce per non vedenti 30cm da inizio e fine rampa)		NO Mancanza di fasce antiscivolo e fasce per non vedenti
d.7	L' illuminazione del corpo scala è sufficiente? (corpi illuminanti, interruttori visibili al buio,...)		SI
E - PERCORSI INTERNI E AREA ESTERNA DI PERTINENZA			
e.1	La finitura della pavimentazione interna è in buono stato e antisdrucchiolevole ?	D.P.R. 503/96 Art.16	SI
	La finitura della pavimentazione esterna è in buono stato e antisdrucchiolevole ?	D.M. 236/89 Art.4.4.2.2, 8.2.2	SI
e.2	I corridoi hanno una larghezza minima di 90 cm ? Gli elementi di arredo sono posizionati in modo da non creare ostacolo o strozzature lungo i percorsi ?	D.P.R. 503/96 Art.15 D.M. 236/89 Art. 4.1.9, 8.1.9	SI SI
e.3	La segnaletica informativa e di sicurezza è chiara, esauriente e facilmente leggibile?	D.P.R. 503/96 Art.17 D.M. 236/89 Art.4.3	SI
e.4	La luce netta delle porte interne è almeno uguale o superiore a 75cm ?	D.P.R. 503/96 Art.15 D.M. 236/89 Art.4.1.1, 8.1.1	SI
e.5	I corridoi sono dotati di sufficiente illuminazione ?		SI
e.6	La struttura è dotata di segnaletica per i non vedenti ?		NO
e.7	La segnaletica di sicurezza è sufficiente a garantire la corretta individuazione anche ai disabili sensoriali ?		NO

DOCUMENTAZIONE FOTOGRAFICA

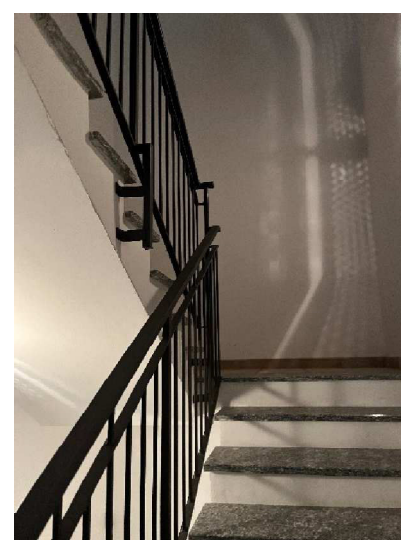
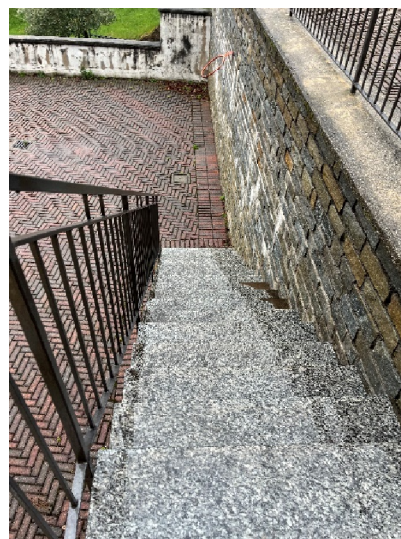
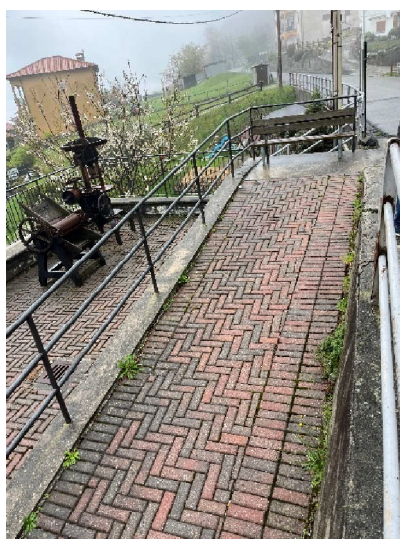



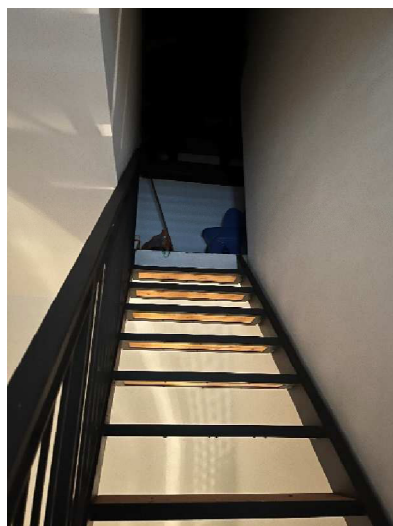
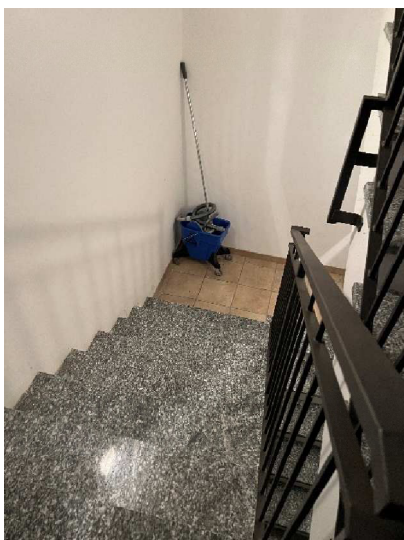



Comune di San Siro Pr. 0002965 del 16-04-2024 arrivo Cat. 6 Cl. 2 c_i162

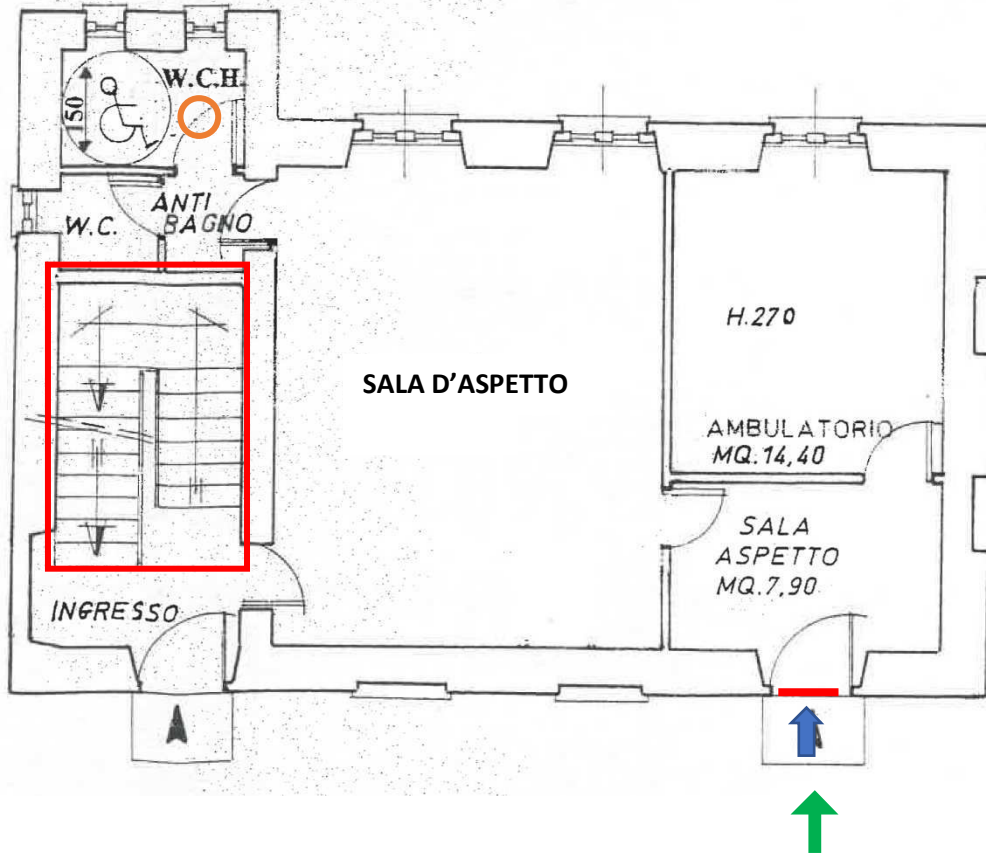

Comune di San Siro Pr. 0002965 del 16-04-2024 arrivo Cat. 6 Cl. 2 c_i162

PLANIMETRIA EDIFICIO – PIANO TERRA



-  INGRESSO
-  RAMPE DI RACCORDO DISLIVELLI
-  SERVIZI IGIENICI PER DISABILI DA SOSTITUIRE
SANITARI E ACCESSORI
-  BARRIERA SOGLIA GRADINO
-  SCALE CON CRITICITA' DA APPROFONDIRE AL
MOMENTO DELLA RIFUNZIONALIZZAZIONE DEI
PIANI PRIMO E SEMINTERRATO ATTUALMENTE
NON UTILIZZATI

PLANIMETRIA EDIFICIO – PIANO SEMINTERRATO

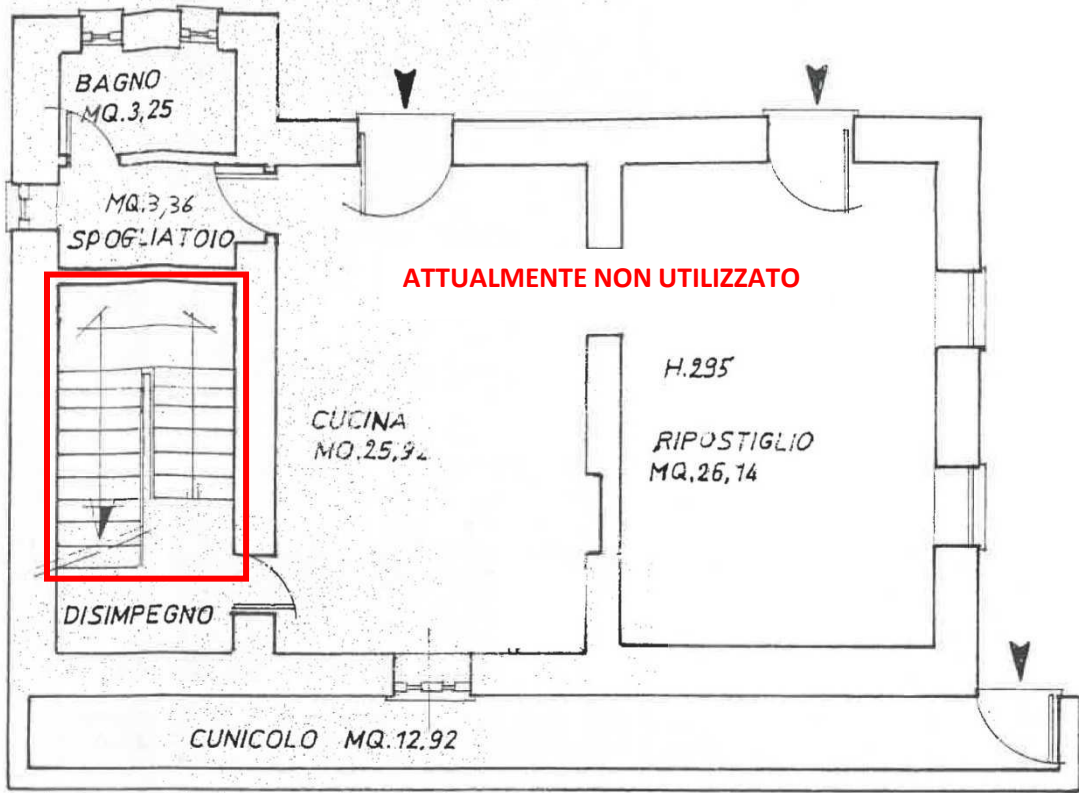

PLANIMETRIA EDIFICIO – PIANO PRIMO

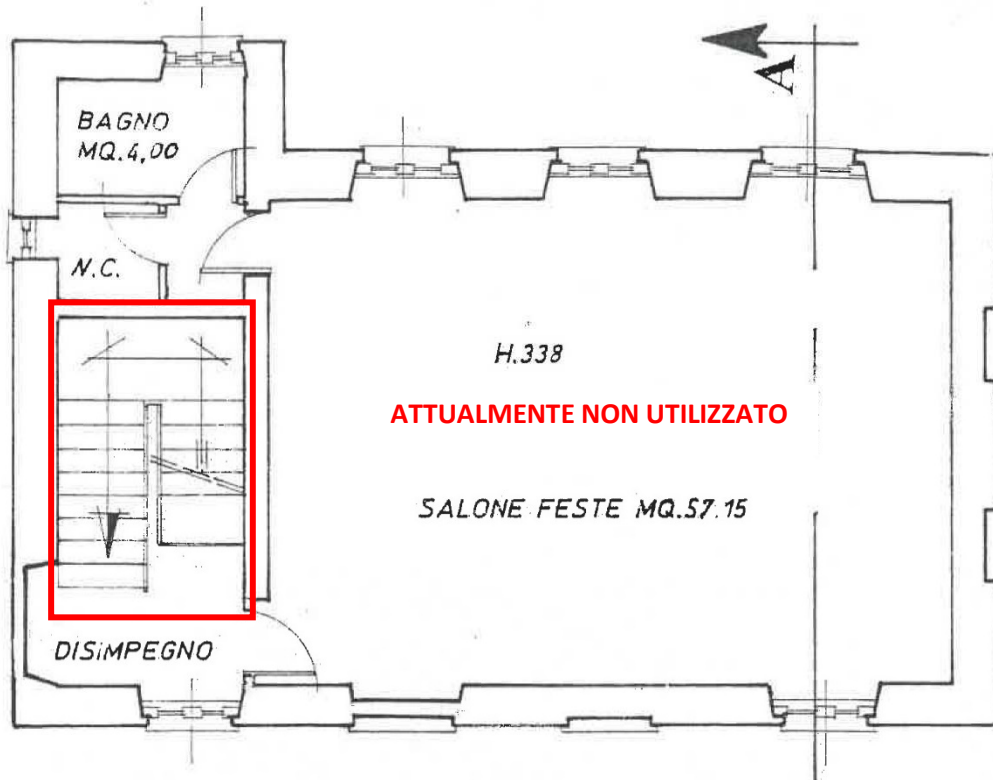



INDICAZIONI PROGETTUALI FINALIZZATE ALLA RISOLUZIONE DELLE PRINCIPALI CRITICITA' RILEVATE E STIMA DEL COSTO

	Elementi riscontrati ove intervenire per il superamento delle barriere architettoniche	Opere da eseguire per il superamento delle barriere architettoniche	Valorizzazione del costo
A - PARCHEGGIO	ASSENZA DI PARCHEGGIO DEDICATO	FORNITURA E POSA DI SEGNALETICA ORIZZONTALE E VERTICALE	330 €
C - SERVIZI IGIENICI	SERVIZIO IGIENICO DA INTEGRARE AL PIANO TERRA	FORNITURA E POSA DI VASO-BIDET SOSPESO	990 €
		FORNITURA E POSA DI SPECCHIO INCLINATO	200 €
		FORNITURA E POSA DI TARGA	100€
TOTALE		1.620,00 €	

Nota: La stima dei costi riportata è di ordine sommario, l'esatta definizione e quantificazione degli interventi sarà meglio definita nella fase del progetto dell'opera pubblica.



PEBA - scheda rilievo EDIFICI PUBBLICI

Cod.

Struttura: PALESTRA IN CORSO DI REALIZZAZIONE

05

Indirizzo: Via Santa Maria - Strada Antica Regina

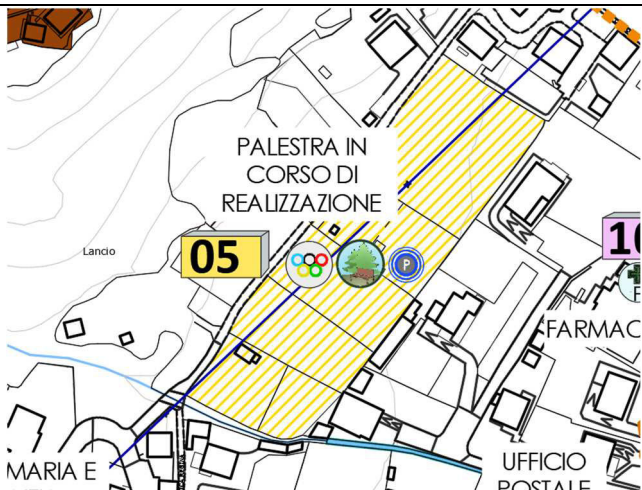

NOTE: è in corso di realizzazione la nuova palestra comunale con spazi verdi esterni di pertinenza e relative aree a parcheggio. Il servizio sarà già idoneo all'utilizzo in autonomia di persone disabili.





PEBA - scheda rilievo EDIFICI PUBBLICI IN USO A PRIVATI	Cod.
Struttura: MUSEO CASA RURALE DI CARCENTE	06*
Indirizzo: Via al Museo	

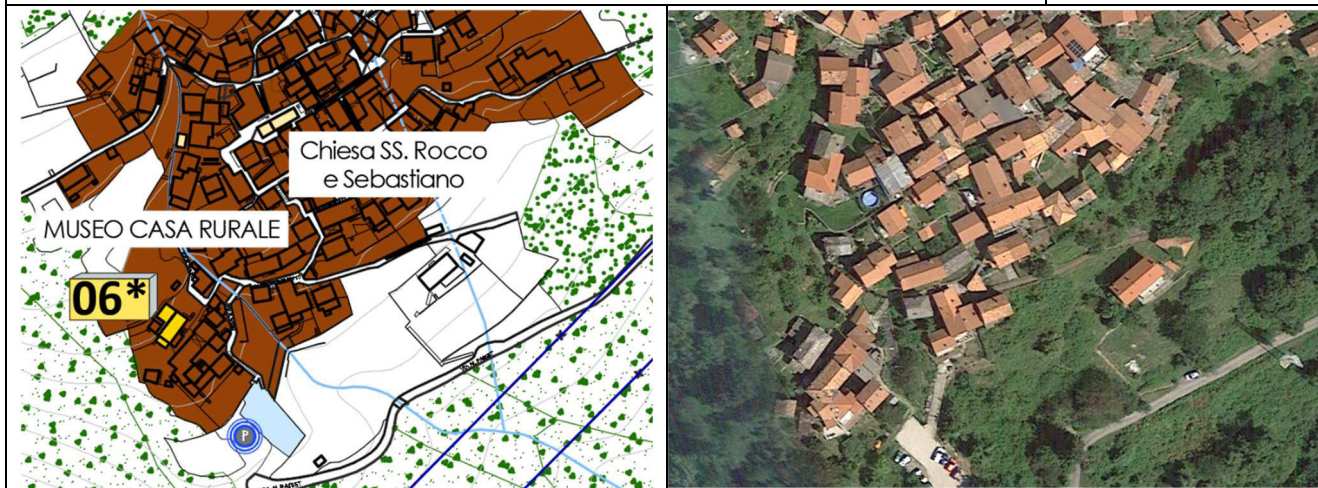

Elemento	Rif. normativo	Dotazione - Note - Progetti in corso di esecuzione
A - PARCHEGGIO		
a.1	Ci sono parcheggi riservati per persone con disabilità in prossimità del percorso di collegamento all'accesso? (min. 1 ogni 50) (3,20x6,00m)	D.P.R. 503/96 Art. 10 ,16 NO
a.2	La segnaletica verticale e orizzontale è conforme alla normativa?	D.L 285/92 Art. 40 del Regolamento di attuazione NO Mancanza di segnaletica
a3	Il parcheggio risulta complanare al percorso, ed eventuali dislivelli sono risolti tramite rampe o altre soluzioni?	D.P.R. 503/96 Art. 16 D.M. 236/89 Art. 4.2.3 SI
B - ACCESSO		
b.1	Il percorso pedonale che collega il parcheggio al servizio è privo di barriere ?	D.P.R. 503/96 Art. 16 SI
b.2	La finitura della pavimentazione dei percorsi pedonali esterni è in buono stato e antisdrucchiolo?	D.P.R. 503/96 Art. 15 D.M. 236/89 Art. 4.1.2 SI
b.3	Il percorso è privo di elementi che sporgono dalla quota del pavimento più di 2,5cm ?	D.P.R. 503/96 Art. 15,16 D.M. 236/89 Art.4.1.2, 8.1.2 SI
NOTA: In gestione ad associazioni. Data la particolare tipologia della struttura con caratteri storici non è possibile prevedere il totale abbattimento delle barriere architettoniche		

Comune di San Siro Pr. 0002965 del 16-04-2024 arrivo Cat. 6 Cl. 2 c_i162

DOCUMENTAZIONE FOTOGRAFICA

Comune di San Siro Pr. 0002965 del 16-04-2024 arrivo Cat. 6 Cl. 2 c.i.162





PEBA - scheda rilievo EDIFICI PUBBLICI	Cod.
Struttura: SCUOLA PRIMARIA E DELL'INFANZIA	07
Indirizzo: Via Santa Maria	



Elemento	Rif. normativo	Dotazione SI/NO - note Progetti in corso di esecuzione
A - PARCHEGGIO		
a.1	Ci sono parcheggi riservati per persone con disabilità in prossimità del percorso di collegamento all'accesso? (min. 1 ogni 50) (3,20x6,00m)	D.P.R. 503/96 Art. 10 ,16 NO Utilizzo area di pertinenza
a.2	La segnaletica verticale e orizzontale è conforme alla normativa? (*)	D.L. 285/92 Art. 40 del Regolamento di attuazione NO Mancanza di segnaletica
a.3	Il parcheggio risulta complanare al percorso, ed eventuali dislivelli sono risolti tramite rampe o altre soluzioni?	D.P.R. 503/96 Art. 16 D.M. 236/89 Art. 4.2.3 /

B - ACCESSO		
b.1	Il percorso pedonale che collega l'edificio al parcheggio e ai punti di fermata dei mezzi di trasporto è privo di barriere ? -gradini, dislivelli -segnalatori tattili/colorati per ipovedenti: (cambiamento di pavimentazione, sfere di 4-5mm, griglie, in corrispondenza di attraversamenti)	D.P.R. 503/96 Art. 16 D.M. 236/89 Art. 4.2.3 SI
b.2	La finitura della pavimentazione dei percorsi pedonali esterni è in buono stato e antisdrucchiolo?	D.P.R. 503/96 Art. 15 D.M. 236/89 Art. 4.1.2 SI
b.3	La zona antistante e retrostante la porta d'ingresso è complanare con una piattaforma libera di min. cm140x140 ?	D.P.R. 503/96 Art. 16 D.M. 236/89 Art. 8.1.1 SI
b.4	La luce netta della porta di ingresso è almeno 80 cm ?	D.P.R. 503/96 Art. 15 D.M. 236/89 Art. 4.1.1, 8.1.1 SI
b.5	Il percorso è privo di elementi che sporgono dalla quota del pavimento più di 2,5cm ?	D.P.R. 503/96 Art. 15,16 D.M. 236/89 Art.4.1.2, 8.1.2 NO Uscite di emergenza con gradini di altezza tra 4,5 cm e 12 cm.
b.6	Il campanello e/o citofono si trovano ad un'altezza da terra compresa tra 40 e 130 cm ?	D.P.R. 503/96 Art. 15 D.M. 236/89 Art.8.1.5 NO Altezza: 138 cm



C - SERVIZI IGIENICI			
c.1	La struttura è dotata di servizi igienici con caratteristiche e dimensioni minime tali da essere utilizzabili anche da persone con disabilità e in numero adeguato? (vedi i seguenti quesiti di dettaglio)	D.P.R. 503/96 Art. 15 D.M. 236/89 Art.4.1.6, 8.1.6	SI Presente servizio dedicato al piano primo e al piano terra
c.2	La porta di ingresso al servizio igienico ha una larghezza minima di 80 cm ?		SI
c.3	I sanitari hanno dimensioni e distanze previsti dalla norma? (*)		NO Servizio al piano terra: mancanza di targa, di wc sospeso, specchio inclinato e targa Servizio al piano primo: mancanza di wc non sospeso e specchio inclinato
c.4	Sono presenti maniglioni e corrimano in vicinanza degli apparecchi, con posizione e caratteristiche adeguate? (*)		SI
c.5	Il bagno o spogliatoio è dotato di doccia accessibile ? (solo per le strutture in cui serve: impianti sportivi, alloggi, ecc) (*)		NO
D - COLLEGAMENTO VERTICALI			
d.1	La struttura è dotata di adeguati sistemi per il raggiungimento dei vari livelli dell'edificio anche a persone con disabilità? (ascensore, piattaforma, servoscala,)	D.P.R. 503/96 Art. 13,15 D.M. 236/89 Art.4.1.12, 8.1.12	NO Mancanza di ascensore
d.2	L'ascensore esistente possiede tutti i requisiti previsti dalla norma? (**)	D.M. 236/89 Art.4.1.12, 8.1.12	Non presente
d.3	Corpo scala : la rampa ha larghezza minima 120cm (80cm se la scala non è ad uso pubblico o parte comune)	D.P.R. 503/96 Art. 7,15 D.M. 236/89 Art.4.1.10, 8.1.10	SI
d.4	Il corpo scala è dotato di corrimano su entrambi i lati ? E' posto ad un'altezza di 90-100cm ? E' dotato di doppio corrimano a 75cm da terra (per edifici con prevalenza bambini)		NO Solo su un lato Mancanza di corrimano a 75 cm da terra
d.5	Il parapetto del corpo scala rispetta i requisiti richiesti dalla norma? (altezza 90-100, non attraversabile da una sfera di diam.10cm)		SI
d.6	I gradini delle scale hanno caratteristiche conformi alla norma? (pedata min.30cm; 2H+P=62-64cm; fasce antiscivolo; fasce per non vedenti 30cm da inizio e fine rampa)		NO Mancanza di fasce antiscivolo e fasce per non vedenti
d.7	L'illuminazione del corpo scala è sufficiente? (corpi illuminanti, interruttori visibili al buio,...)		SI
E - PERCORSI INTERNI E AREA ESTERNA DI PERTINENZA			
e.1	La finitura della pavimentazione interna è in buono stato e antisdrucchiolante ? La finitura della pavimentazione esterna è in buono stato e antisdrucchiolante ?	D.P.R. 503/96 Art.16 D.M. 236/89 Art.4.4.2.2, 8.2.2	SI SI
e.2	I corridoi hanno una larghezza minima di 90 cm ? Gli elementi di arredo sono posizionati in modo da non creare ostacolo o strozzature lungo i percorsi ?	D.P.R. 503/96 Art. 15 D.M. 236/89 Art. 4.1.9, 8.1.9	SI SI
e.3	La segnaletica informativa e di sicurezza è chiara, esauriente e facilmente leggibile?	D.P.R. 503/96 Art.17 D.M. 236/89 Art.4.3	SI
e.4	La luce netta delle porte interne è almeno uguale o superiore a 75cm ?	D.P.R. 503/96 Art. 15 D.M. 236/89 Art.4.1.1, 8.1.1	SI
e.5	I corridoi sono dotati di sufficiente illuminazione ?		SI
e.6	La struttura è dotata di segnaletica per i non vedenti ?		NO
e.7	La segnaletica di sicurezza è sufficiente a garantire la corretta individuazione anche ai disabili sensoriali ?		NO



DOCUMENTAZIONE FOTOGRAFICA

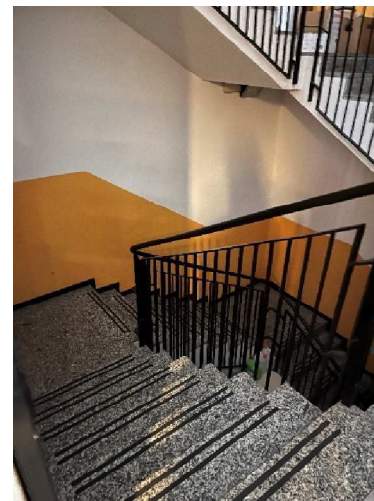
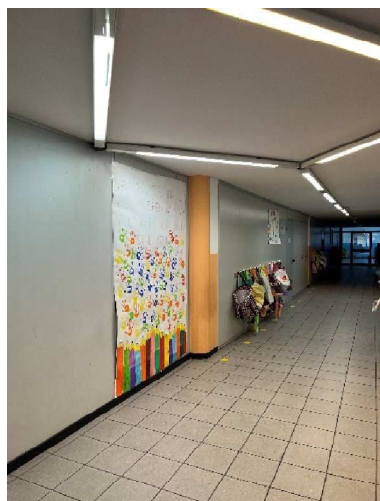

Comune di San Siro Pr. 0002965 del 16-04-2024 arrivo Cat. 6 Cl. 2 c_i162



Comune di San Siro Pr. 0002965 del 16-04-2024 arrivo Cat. 6 Cl. 2 c_i162



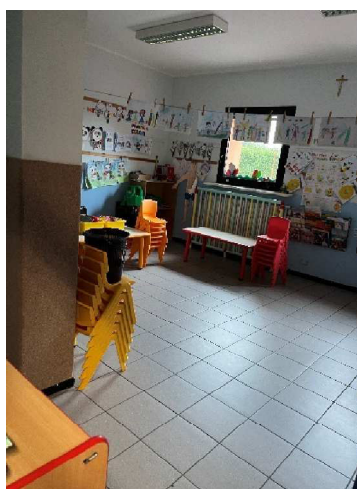









Comune di San Siro Pr. 0002965 del 16-04-2024 arrivo Cat. 6 Cl. 2 c_i162



Comune di San Siro Pr. 0002965 del 16-04-2024 arrivo Cat. 6 Cl. 2 c_i162



PLANIMETRIA EDIFICIO – PIANO TERRA SCUOLA MATERNA

-  INGRESSO
-  SERVIZI IGIENICI PER DISABILI CON SANITARI DA ADATTARE
-  ASCENSORE IN PROGETTO
-  RAMPE DI RACCORDO DISLIVELLI
-  PARCHEGGIO RISERVATO IN PROGETTO
-  BARRIERA SOGLIA GRADINO
-  MANCANZA SECONDO CORRIMANO
-  MANCANZA FASCE PER NON VEDENTI

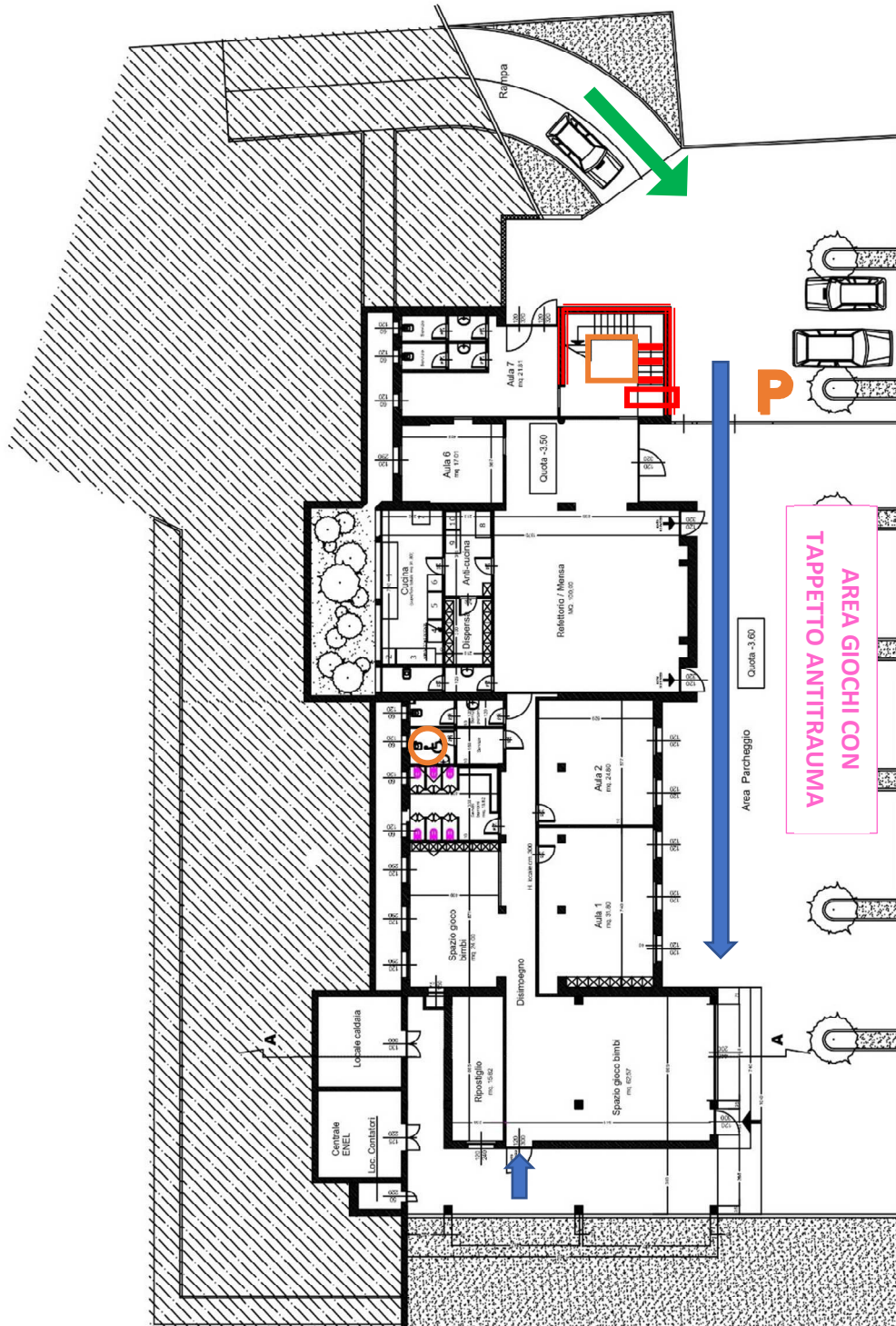

Comune di San Siro Pr. 0002965 del 16-04-2024 arrivo Cat. 6 Cl. 2 c_i162



PLANIMETRIA EDIFICIO – PIANO PRIMO SCUOLA ELEMENTARE



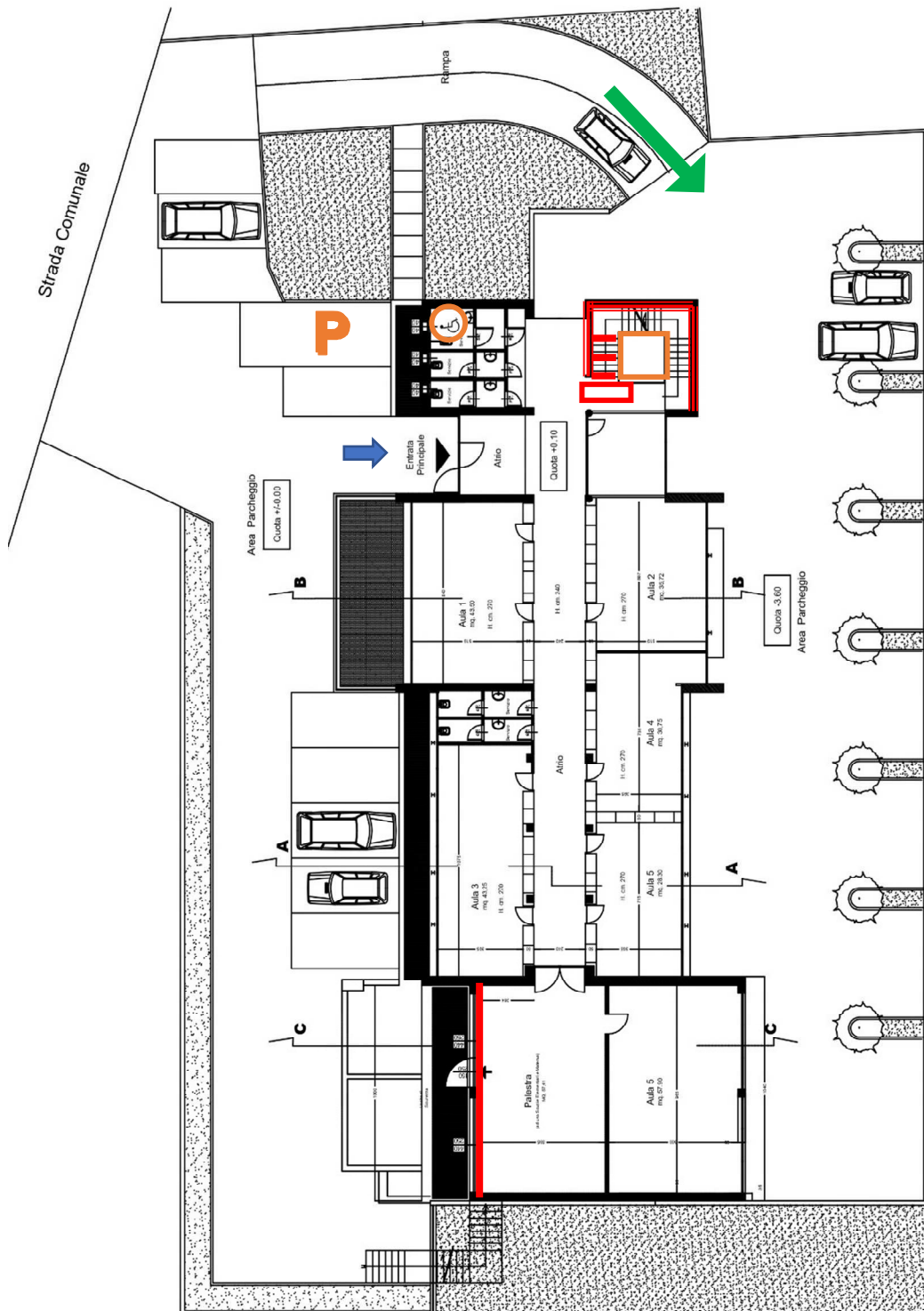

-  INGRESSO
-  SERVIZI IGIENICI PER DISABILI CON SANITARI DA ADATTARE
-  ASCENSORE IN PROGETTO
-  RAMPE DI RACCORDO DISLIVELLI
-  PARCHEGGIO RISERVATO IN PROGETTO
-  BARRIERA SOGLIA GRADINO
-  MANCANZA SECONDO CORRIMANO
-  MANCANZA FASCE PER NON VEDENTI 30CM DA INIZIO E FINE RAMPA



Comune di San Siro Pr. 0002965 del 16-04-2024 arrivo Cat. 6 Cl. 2 c_i162



PLANIMETRIA EDIFICIO – PIANO SOTTOTETTO

-  BARRIERA SOGLIA GRADINO
-  MANCANZA SECONDO CORRIMANO
-  MANCANZA FASCE PER NON VEDENTI 30CM DA INIZIO E FINE RAMPA
-  ASCENSORE IN PROGETTO

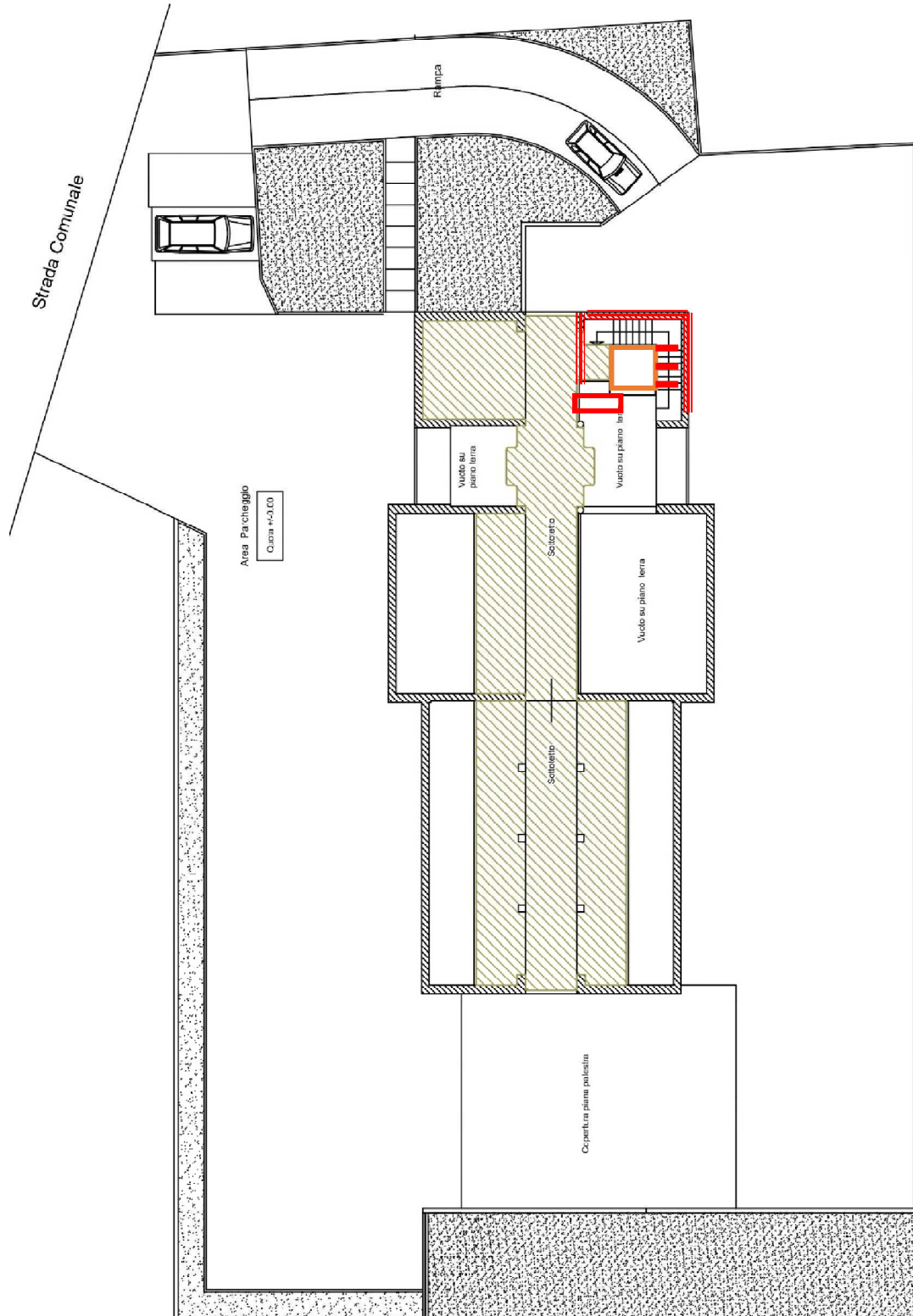

Comune di San Siro Pr. 0002965 del 16-04-2024 arrivo Cat. 6 Cl. 2 c_i162



**INDICAZIONI PROGETTUALI FINALIZZATE ALLA RISOLUZIONE
 DELLE PRINCIPALI CRITICITA' RILEVATE E STIMA DEL COSTO**

	Elementi riscontrati ove intervenire per il superamento delle barriere architettoniche	Opere da eseguire per il superamento delle barriere architettoniche	Valorizzazione del costo
A - PARCHEGGIO	ASSENZA DI PARCHEGGIO DEDICATO SCUOLA MATERNA	FORNITURA E POSA DI SEGNALETICA ORIZZONTALE E VERTICALE	330 €
	ASSENZA DI PARCHEGGIO DEDICATO SCUOLA PRIMARIA	FORNITURA E POSA DI SEGNALETICA ORIZZONTALE E VERTICALE	330 €
B - ACCESSO	CITOFONO AD ALTEZZA SUPERIORE A 120 CM	COLLOCAMENTO CITOFONO AD ALTEZZA TRA 110 CM E 120 CM	200 €
	DISLIVELLO DELLE SOGLIE D'INGRESSO PARI O SUPERIORE A 2,5 CM	FORNITURA E POSA DI RAMPE DI RACCORDO	2.200 €
C - SERVIZI IGIENICI	SERVIZIO IGIENICO DA INTEGRARE AL PIANO TERRA	FORNITURA E POSA DI SPECCHIO INCLINATO E TARGA	300 €
		FORNITURA E POSA DI VASO-BIDET SOSPESO CON LAVABO	1.500 €
	SERVIZIO IGIENICO DA INTEGRARE AL PRIMO PIANO	FORNITURA E POSA DI VASO-BIDET SOSPESO	990 €
		FORNITURA E POSA DI SPECCHIO INCLINATO	100 €
D - COLLEGAMENTI VERTICALI	MANCANZA DI COLLEGAMENTI VERTICALI	FORNITURA E POSA DI ASCENSORE	50.000
	ASSENZA DI SECONDO CORRIMANO	FORNITURA E POSA SECONDO CORRIMANO	2.500 €
	ASSENZA DI SECONDO CORRIMANO POSTO A 75 CM DA TERRA	FORNITURA E POSA SECONDO CORRIMANO	3.000 €
	ASSENZA SEGNALETICA FINE ED INIZIO SCALA	REALIZZAZIONE SEGNALETICA FINE ED INIZIO SCALA	390 €
	ASSENZA DI FASCE ANTISCIVOLO SULLE PEDATE	FORNITURA E POSA FASCE ANTISCIVOLO	700€
TOTALE		62.540,00 €	

Nota: La stima dei costi riportata è di ordine sommario, l'esatta definizione e quantificazione degli interventi sarà meglio definita nella fase del progetto dell'opera pubblica.



PEBA - scheda rilievo SERVIZI PRIVATI DI USO PUBBLICO		Cod.	
Struttura: <i>SCUOLA DELL'INFANZIA PARROCCHIALE</i>		08°	
Indirizzo: <i>Via don G. Galli</i>			
	<i>Elemento</i>	<i>Rif. normativo</i>	<i>Dotazione SI/NO - note Progetti in corso di esecuzione</i>
1 - PARCHEGGIO			
1.1	Ci sono parcheggi riservati per persone con disabilità in prossimità del percorso di collegamento all'accesso? (min. 1 ogni 50) (3,20x6,00m)	D.P.R. 503/96 Art. 10 ,16	NO Utilizzo area di pertinenza
1.2	La segnaletica verticale e orizzontale è conforme alla normativa? (*)	D.L. 285/92 Art. 40 del Regolamento di attuazione	NO
1.3	Il parcheggio risulta complanare al percorso, ed eventuali dislivelli sono risolti tramite rampe o altre soluzioni?	D.P.R. 503/96 Art. 16 D.M. 236/89 Art. 4.2.3	SI
2 - ACCESSO			
2.1	Il percorso pedonale che collega l'edificio al parcheggio e ai punti di fermata dei mezzi di trasporto è privo di barriere ?	D.P.R. 503/96 Art. 16	SI
2.2	La finitura della pavimentazione dei percorsi pedonali esterni è in buono stato e antisdrucchiolo?	D.P.R. 503/96 Art. 15 D.M. 236/89 Art. 4.1.2	SI
2.5	Il percorso è privo di elementi che sporgono dalla quota del pavimento più di 2,5cm ?	D.P.R. 503/96 Art. 15,16 D.M. 236/89 Art.4.1.2, 8.1.2	SI
NOTA: <i>La struttura è privata, per questo motivo sono stati analizzati esclusivamente gli spazi esterni di accesso</i>			

DOCUMENTAZIONE FOTOGRAFICA





PEBA - scheda rilievo SERVIZI PRIVATI DI USO PUBBLICO	Cod.
--	------

Struttura: UFFICIO POSTALE	09a°
----------------------------	-------------

Indirizzo: Via S.S. 340

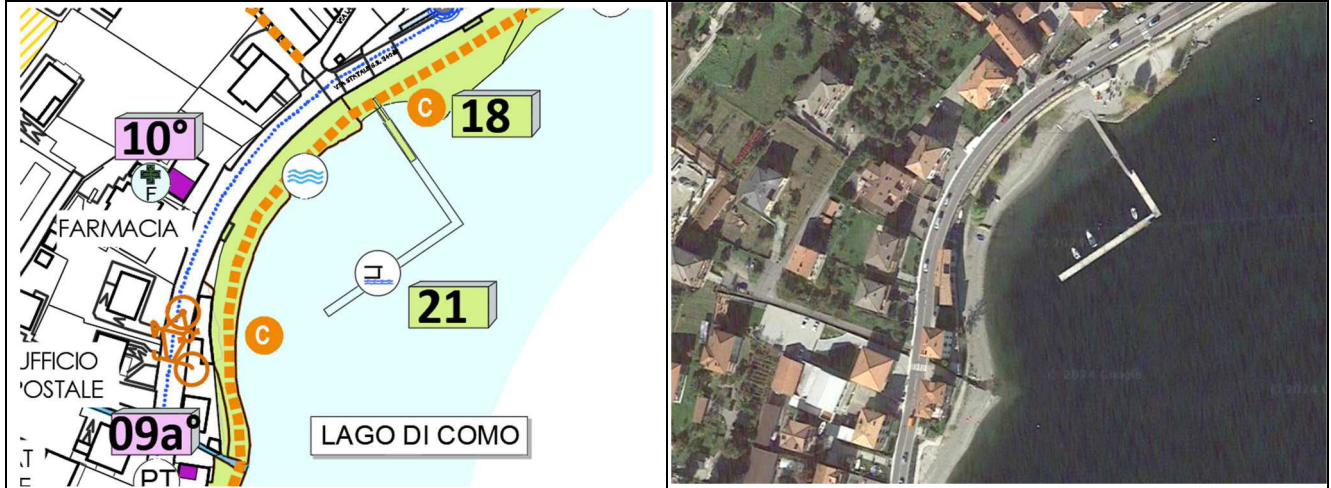

Elemento	Rif. normativo	Dotazione SI/NO - note Progetti in corso di esecuzione
1 - PARCHEGGIO		
1.1	Ci sono parcheggi riservati per persone con disabilità in prossimità del percorso di collegamento all'accesso? (min. 1 ogni 50) (3,20x6,00m)	D.P.R. 503/96 Art. 10 ,16 NO
1.2	La segnaletica verticale e orizzontale è conforme alla normativa? (*)	D.L. 285/92 Art. 40 del Regolamento di attuazione NO Mancanza di segnaletica
1.3	Il parcheggio risulta complanare al percorso, ed eventuali dislivelli sono risolti tramite rampe o altre soluzioni?	D.P.R. 503/96 Art. 16 D.M. 236/89 Art. 4.2.3 SI
2 - ACCESSO		
2.1	Il percorso pedonale che collega l'edificio al parcheggio e ai punti di fermata dei mezzi di trasporto è privo di barriere ?	D.P.R. 503/96 Art. 16 SI
2.2	La finitura della pavimentazione dei percorsi pedonali esterni è in buono stato e antisdrucchiolo?	D.P.R. 503/96 Art. 15 D.M. 236/89 Art. 4.1.2 SI
2.5	Il percorso è privo di elementi che sporgono dalla quota del pavimento più di 2,5cm ?	D.P.R. 503/96 Art. 15,16 D.M. 236/89 Art.4.1.2, 8.1.2 SI
NOTA: La struttura è privata, per questo motivo sono stati analizzati esclusivamente gli spazi esterni di accesso		

DOCUMENTAZIONE FOTOGRAFICA





PEBA - scheda rilievo SERVIZI PRIVATI DI USO PUBBLICO	Cod.
Struttura: UFFICIO POSTALE	09b°
Indirizzo: Via S.S. 340	

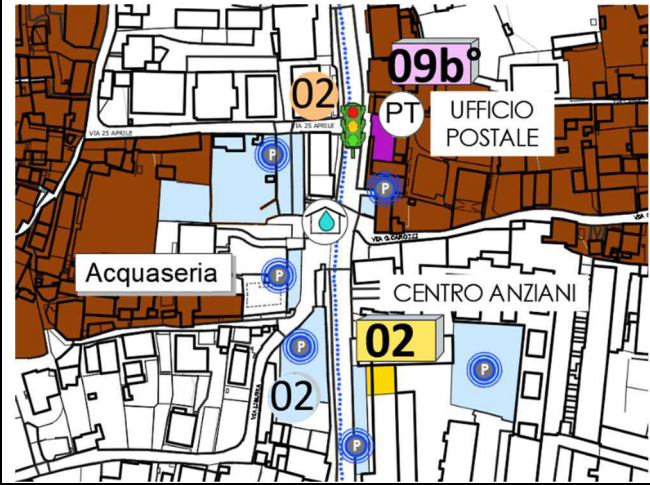

Elemento	Rif. normativo	Dotazione SI/NO - note Progetti in corso di esecuzione
1 - PARCHEGGIO		
1.1	Ci sono parcheggi riservati per persone con disabilità in prossimità del percorso di collegamento all'accesso? (min. 1 ogni 50) (3,20x6,00m)	D.P.R. 503/96 Art. 10 ,16 SI
1.2	La segnaletica verticale e orizzontale è conforme alla normativa? (*)	D.L 285/92 Art. 40 del Regolamento di attuazione SI Segnaletica orizzontale da integrare
1.3	Il parcheggio risulta complanare al percorso, ed eventuali dislivelli sono risolti tramite rampe o altre soluzioni?	D.P.R. 503/96 Art. 16 D.M. 236/89 Art. 4.2.3 SI
2 - ACCESSO		
2.1	Il percorso pedonale che collega l'edificio al parcheggio e ai punti di fermata dei mezzi di trasporto è privo di barriere ?	D.P.R. 503/96 Art. 16 SI Presenza di servoscala
2.2	La finitura della pavimentazione dei percorsi pedonali esterni è in buono stato e antisdrucchiolo?	D.P.R. 503/96 Art. 15 D.M. 236/89 Art. 4.1.2 SI
2.5	Il percorso è privo di elementi che sporgono dalla quota del pavimento più di 2,5cm ?	D.P.R. 503/96 Art. 15,16 D.M. 236/89 Art.4.1.2, 8.1.2 SI
NOTA: La struttura è privata, per questo motivo sono stati analizzati esclusivamente gli spazi esterni di accesso		

DOCUMENTAZIONE FOTOGRAFICA





PEBA - scheda rilievo SERVIZI PRIVATI DI USO PUBBLICO	Cod.
Struttura: FARMACIA	10°
Indirizzo: Via S.S. 340	

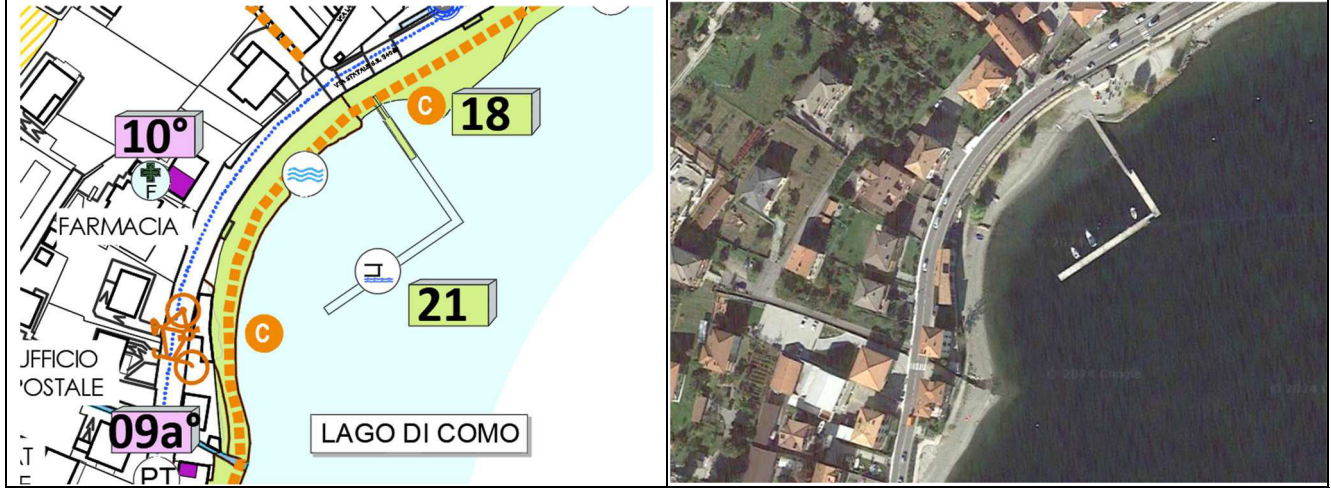

Elemento	Rif. normativo	Dotazione SI/NO - note Progetti in corso di esecuzione
1 - PARCHEGGIO		
1.1	Ci sono parcheggi riservati per persone con disabilità in prossimità del percorso di collegamento all'accesso? (min. 1 ogni 50) (3,20x6,00m)	D.P.R. 503/96 Art. 10 ,16 SI
1.2	La segnaletica verticale e orizzontale è conforme alla normativa? (*)	D.L 285/92 Art. 40 del Regolamento di attuazione SI Segnaletica orizzontale da integrare
1.3	Il parcheggio risulta complanare al percorso, ed eventuali dislivelli sono risolti tramite rampe o altre soluzioni?	D.P.R. 503/96 Art. 16 D.M. 236/89 Art. 4.2.3 SI
2 - ACCESSO		
2.1	Il percorso pedonale che collega l'edificio al parcheggio e ai punti di fermata dei mezzi di trasporto è privo di barriere ?	D.P.R. 503/96 Art. 16 NO Presenza di gradino all'accesso del servizio
2.2	La finitura della pavimentazione dei percorsi pedonali esterni è in buono stato e antisdrucciolo?	D.P.R. 503/96 Art. 15 D.M. 236/89 Art. 4.1.2 SI
2.5	Il percorso è privo di elementi che sporgono dalla quota del pavimento più di 2,5cm ?	D.P.R. 503/96 Art. 15,16 D.M. 236/89 Art.4.1.2, 8.1.2 NO Presenza di gradino

NOTA: La struttura è privata, per questo motivo sono stati analizzati esclusivamente gli spazi esterni di accesso

DOCUMENTAZIONE FOTOGRAFICA





PEBA - scheda rilievo EDIFICI PUBBLICI

Cod.

Struttura: PALESTRA E SEDE ASSOCIAZIONI EX SOCIETA' OPERAIA

11

Indirizzo: Via S.S. 340

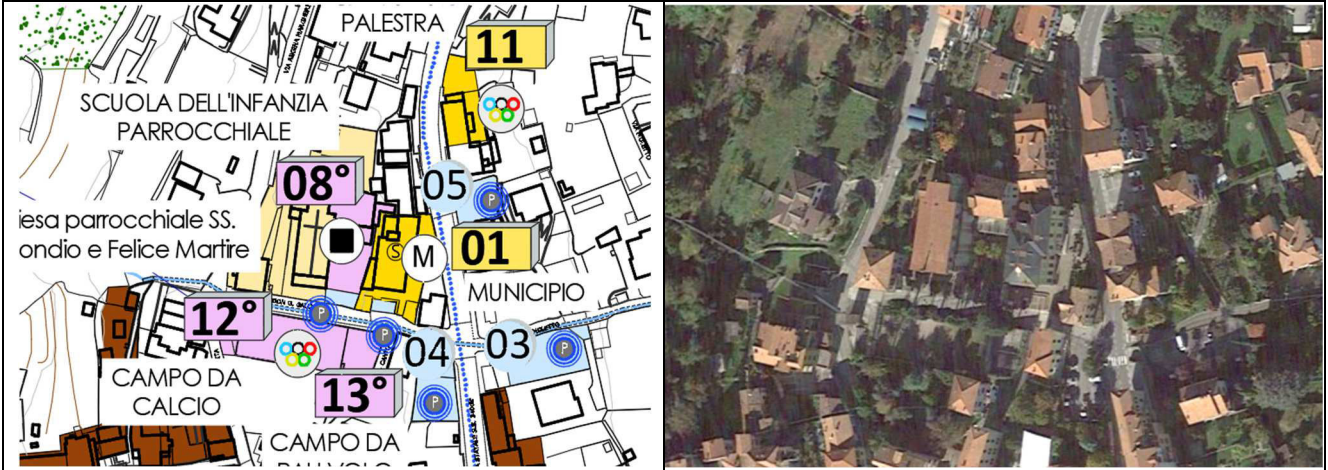

Elemento	Rif. normativo	Dotazione SI/NO - note Progetti in corso di esecuzione
A - PARCHEGGIO		
a.1	Ci sono parcheggi riservati per persone con disabilità in prossimità del percorso di collegamento all'accesso? (min. 1 ogni 50) (3,20x6,00m)	D.P.R. 503/96 Art. 10 ,16 NO Utilizzo area di pertinenza
a.2	La segnaletica verticale e orizzontale è conforme alla normativa? (*)	D.L. 285/92 Art. 40 del Regolamento di attuazione NO Mancanza di segnaletica
a.3	Il parcheggio risulta complanare al percorso, ed eventuali dislivelli sono risolti tramite rampe o altre soluzioni?	D.P.R. 503/96 Art. 16 D.M. 236/89 Art. 4.2.3 /

B - ACCESSO		
b.1	Il percorso pedonale che collega l'edificio al parcheggio e ai punti di fermata dei mezzi di trasporto è privo di barriere ? -gradini, dislivelli -segnalatori tattili/colorati per ipovedenti: (cambiamento di pavimentazione, sfere di 4-5mm, griglie, in corrispondenza di attraversamenti)	D.P.R. 503/96 Art. 16 D.M. 236/89 Art. 4.2.3 SI
b.2	La finitura della pavimentazione dei percorsi pedonali esterni è in buono stato e antisdrucchiolo?	D.P.R. 503/96 Art. 15 D.M. 236/89 Art. 4.1.2 SI
b.3	La zona antistante e retrostante la porta d'ingresso è complanare con una piattaforma libera di min. cm140x140 ?	D.P.R. 503/96 Art. 16 D.M. 236/89 Art. 8.1.1 SI
b.4	La luce netta della porta di ingresso è almeno 80 cm ?	D.P.R. 503/96 Art. 15 D.M. 236/89 Art. 4.1.1, 8.1.1 SI
b.5	Il percorso è privo di elementi che sporgono dalla quota del pavimento più di 2,5cm ?	D.P.R. 503/96 Art. 15,16 D.M. 236/89 Art.4.1.2, 8.1.2 NO Presenza di dislivelli all'ingresso di altezza 7 cm
b.6	Il campanello e/o citofono si trovano ad un'altezza da terra compresa tra 40 e 130 cm ?	D.P.R. 503/96 Art. 15 D.M. 236/89 Art.8.1.5 SI



C - SERVIZI IGIENICI				
c.1	La struttura è dotata di servizi igienici con caratteristiche e dimensioni minime tali da essere utilizzabili anche da persone con disabilità e in numero adeguato? (vedi i seguenti quesiti di dettaglio)	D.P.R. 503/96 Art. 15 D.M. 236/89 Art.4.1.6, 8.1.6	SI Presente un servizio igienico dedicato al piano terra	
c.2	La porta di ingresso al servizio igienico ha una larghezza minima di 80 cm ?		SI	
c.3	I sanitari hanno dimensioni e distanze previsti dalla norma? (*)		NO Mancanza di wc sospeso e specchio inclinato	
c.4	Sono presenti maniglioni e corrimano in vicinanza degli apparecchi, con posizione e caratteristiche adeguate? (*)		SI	
c.5	Il bagno o spogliatoio è dotato di doccia accessibile ? (solo per le strutture in cui serve: impianti sportivi, alloggi, ecc) (*)		NO	
D - COLLEGAMENTO VERTICALI				
d.1	La struttura è dotata di adeguati sistemi per il raggiungimento dei vari livelli dell'edificio anche a persone con disabilità? (ascensore, piattaforma, servoscala,)	D.P.R. 503/96 Art. 13,15 D.M. 236/89 Art.4.1.12, 8.1.12	NO Mancanza di ascensore o servoscala per accedere al primo piano	
d.2	L'ascensore esistente possiede tutti i requisiti previsti dalla norma? (**)	D.M. 236/89 Art.4.1.12, 8.1.12	Non presente	
d.3	Corpo scala : la rampa ha larghezza minima 120cm (80cm se la scala non è ad uso pubblico o parte comune)	D.P.R. 503/96 Art. 7,15 D.M. 236/89 Art.4.1.10, 8.1.10	SI	
d.4	Il corpo scala è dotato di corrimano su entrambi i lati ? E' posto ad un'altezza di 90-100cm ? E' dotato di doppio corrimano a 75cm da terra (per edifici con prevalenza bambini)		NO Solo su un lato	
d.5	Il parapetto del corpo scala rispetta i requisiti richiesti dalla norma? (altezza 90-100, non attraversabile da una sfera di diam.10cm)		SI	
d.6	I gradini delle scale hanno caratteristiche conformi alla norma? (pedata min.30cm; 2H+P=62-64cm; fasce antiscivolo; fasce per non vedenti 30cm da inizio e fine rampa)		NO Mancanza di fasce antiscivolo e fasce per non vedenti	
d.7	L'illuminazione del corpo scala è sufficiente? (corpi illuminanti, interruttori visibili al buio,...)		SI	
E - PERCORSI INTERNI E AREA ESTERNA DI PERTINENZA				
e.1	La finitura della pavimentazione interna è in buono stato e antisdrucchiabile ?		D.P.R. 503/96 Art.16	SI
	La finitura della pavimentazione esterna è in buono stato e antisdrucchiabile ?	D.M. 236/89 Art.4.4.2.2, 8.2.2	SI	
e.2	I corridoi hanno una larghezza minima di 90 cm ? Gli elementi di arredo sono posizionati in modo da non creare ostacolo o strozzature lungo i percorsi ?	D.P.R. 503/96 Art.15 D.M. 236/89 Art. 4.1.9, 8.1.9	SI SI	
e.3	La segnaletica informativa e di sicurezza è chiara, esauriente e facilmente leggibile ?	D.P.R. 503/96 Art.17 D.M. 236/89 Art.4.3	SI	
e.4	La luce netta delle porte interne è almeno uguale o superiore a 75cm ?	D.P.R. 503/96 Art.15 D.M. 236/89 Art.4.1.1, 8.1.1	SI	
e.5	I corridoi sono dotati di sufficiente illuminazione ?		SI	
e.6	La struttura è dotata di segnaletica per i non vedenti ?		NO	
e.7	La segnaletica di sicurezza è sufficiente a garantire la corretta individuazione anche ai disabili sensoriali ?		NO	

DOCUMENTAZIONE FOTOGRAFICA

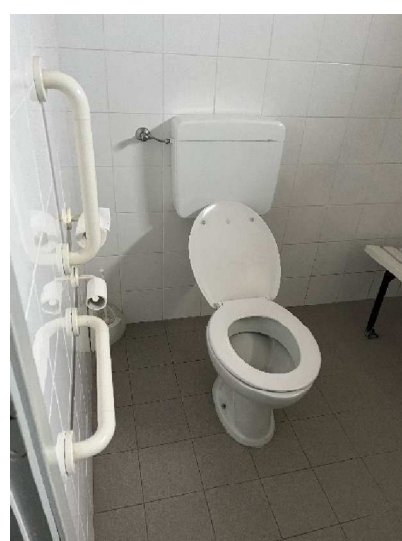
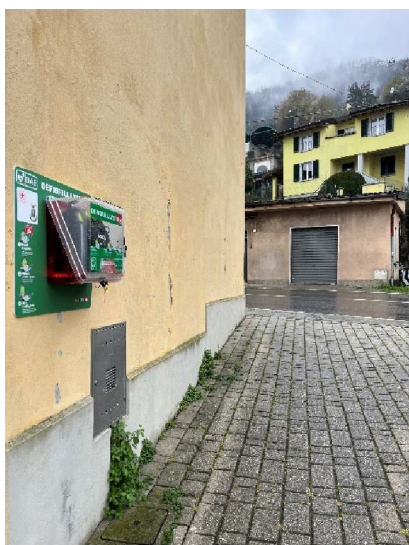



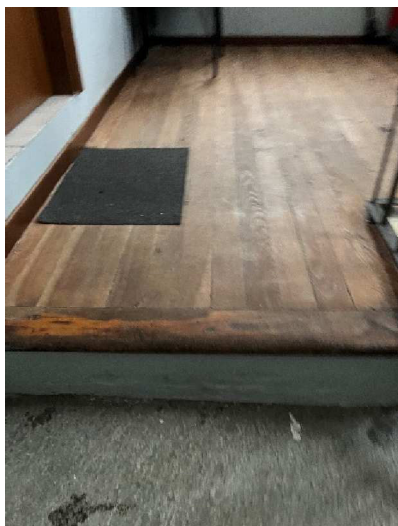



Comune di San Siro Pr. 0002965 del 16-04-2024 arrivo Cat. 6 Cl. 2 c_i162



Comune di San Siro Pr. 0002965 del 16-04-2024 arrivo Cat. 6 Cl. 2 c_i162



PLANIMETRIA EDIFICIO – PIANO TERRA

-  INGRESSO
-  BARRIERA SOGLIA GRADINO
-  SERVIZI IGIENICI PER DISABILI CON SANITARI DA ADATTARE
-  MANCANZA SECONDO CORRIMANO
-  SERVOSCALA IN PROGETTO
-  MANCANZA FASCE PER NON VEDENTI
-  PARCHEGGIO RISERVATO IN PROGETTO

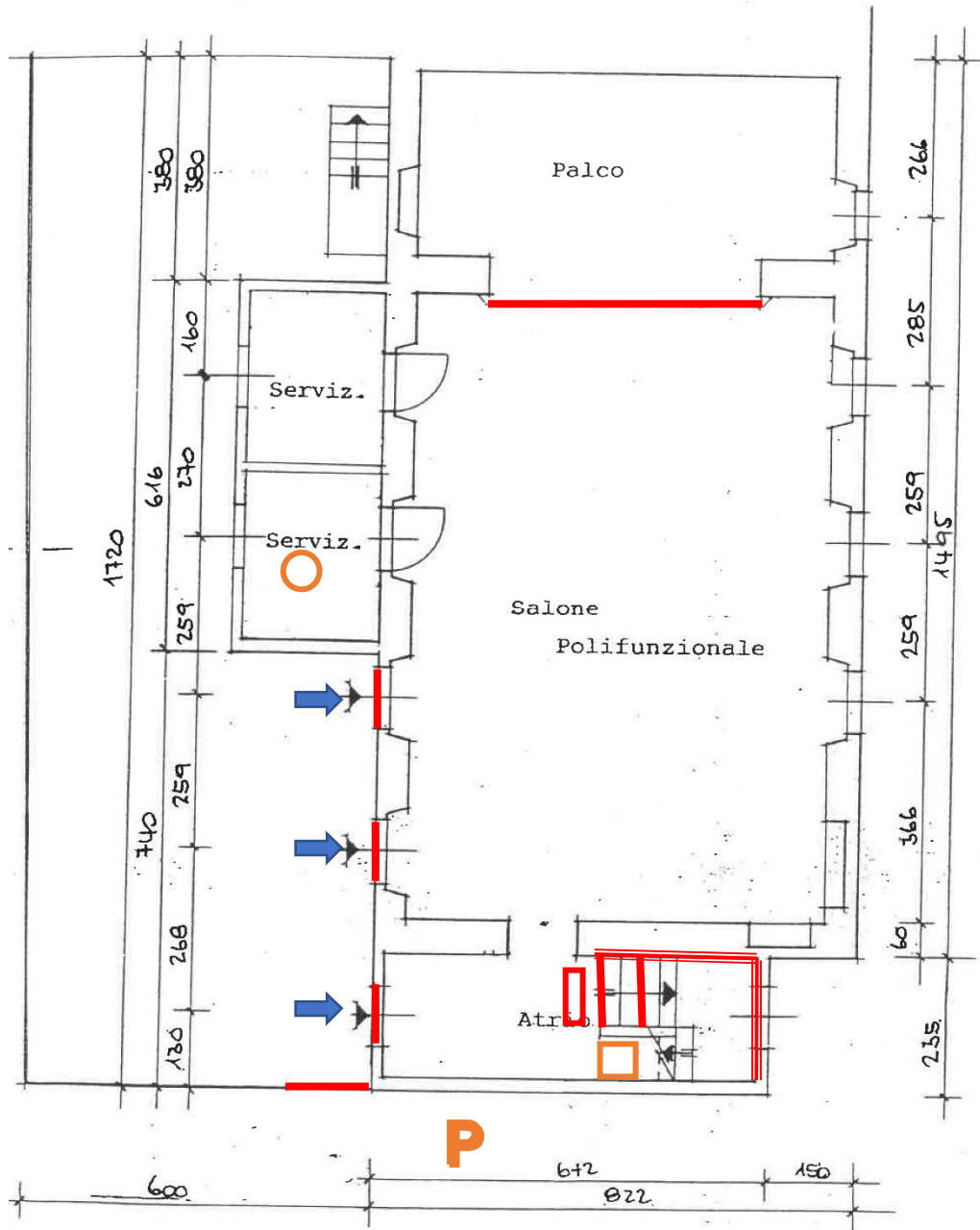

Comune di San Siro Pr. 0002965 del 16-04-2024 arrivo Cat. 6 Cl. 2 c_i1162



PLANIMETRIA EDIFICIO – PIANO PRIMO

- BARRIERA SOGLIA GRADINO
- MANCANZA SERVIZI IGIENICI PER DISABILI CON SANITARI
- MANCANZA SECONDO CORRIMANO
- MANCANZA FASCE PER NON VEDENTI
- SERVOSCALA IN PROGETTO

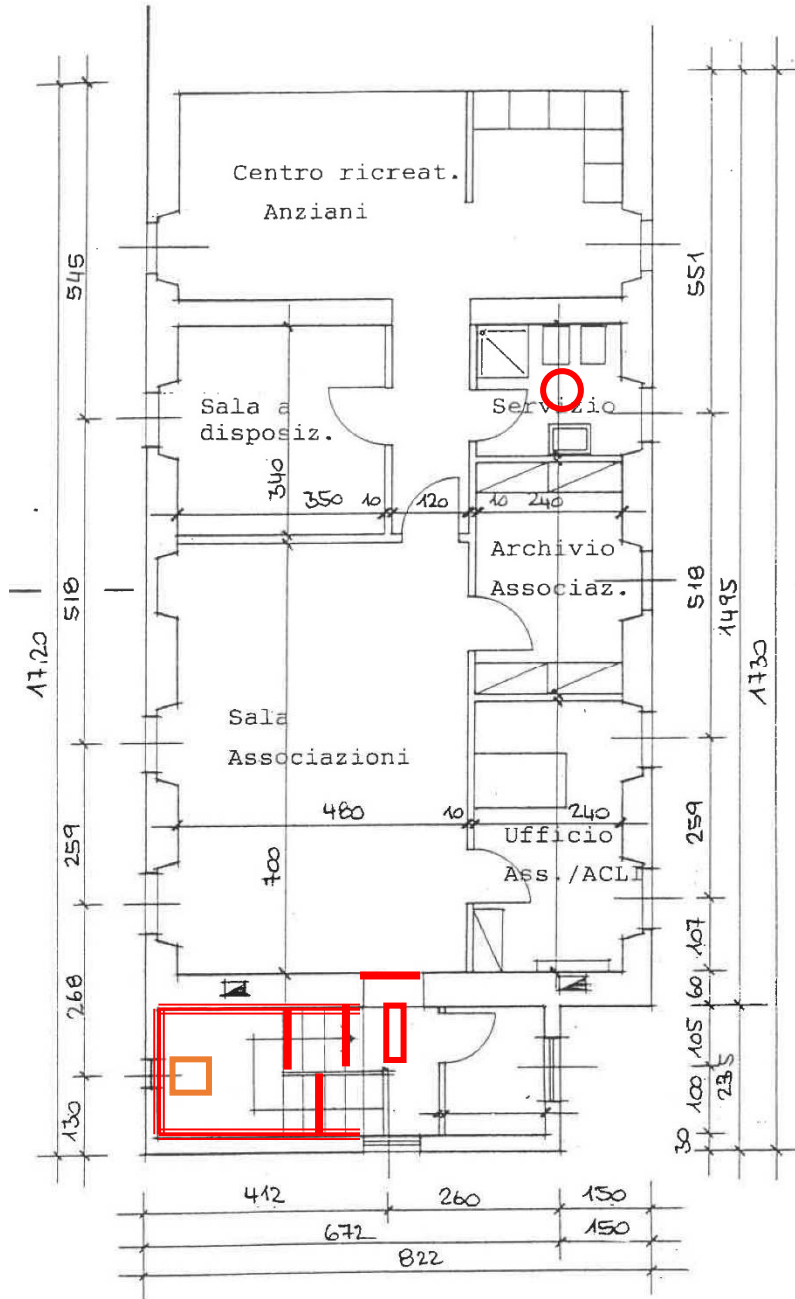

Comune di San Siro Pr. 0002965 del 16-04-2024 arrivo Cat. 6 Cl. 2 c.i.162



**INDICAZIONI PROGETTUALI FINALIZZATE ALLA RISOLUZIONE
 DELLE PRINCIPALI CRITICITA' RILEVATE E STIMA DEL COSTO**

	Elementi riscontrati ove intervenire per il superamento delle barriere architettoniche	Opere da eseguire per il superamento delle barriere architettoniche	Valorizzazione del costo
A - PARCHEGGIO	ASSENZA DI PARCHEGGIO DEDICATO	FORNITURA E POSA DI SEGNALETICA ORIZZONTALE E VERTICALE	330 €
B - ACCESSO	DISLIVELLO DELLE SOGLIE D'INGRESSO SUPERIORE A 2,5 CM	FORNITURA E POSA DI RAMPE DI RACCORDO	1.500 €
C - SERVIZI IGIENICI	SERVIZIO IGIENICO DA INTEGRARE AL PIANO TERRA	FORNITURA E POSA DI SPECCHIO INCLINATO	200 €
		FORNITURA E POSA DI VASO-BIDET SOSPESO	990 €
	MANCANZA SERVIZIO IGIENICO PRIMO PIANO	REALIZZAZIONE DI BAGNO DEDICATO	10.000€
D - COLLEGAMENTI VERTICALI	MANCANZA DI COLLEGAMENTI VERTICALI	FORNITURA E POSA DI SERVOSCALA	10.000
	MANCANZA DI ACCESSO AL PALCO	FORNITURA E POSA DI RAMPA DI RACCORDO	1.000 €
	ASSENZA DI SECONDO CORRIMANO	FORNITURA E POSA SECONDO CORRIMANO	1.250 €
	ASSENZA SEGNALETICA FINE ED INIZIO SCALA INTERNA	REALIZZAZIONE SEGNALETICA FINE ED INIZIO SCALA	390 €
	ASSENZA DI FASCE ANTISCIVOLO SULLE PEDATE	FORNITURA E POSA FASCE ANTISCIVOLO	700€
TOTALE		26.360,00 €	

Nota: La stima dei costi riportata è di ordine sommario, l'esatta definizione e quantificazione degli interventi sarà meglio definita nella fase del progetto dell'opera pubblica.



PEBA - scheda rilievo SERVIZI PRIVATI DI USO PUBBLICO		Cod.	
Struttura: CAMPO DA CALCIO		12°	
Indirizzo: Via don G. Galli			
Elemento	Rif. normativo	Dotazione SI/NO - note Progetti in corso di esecuzione	
1 - PARCHEGGIO			
1.1	Ci sono parcheggi riservati per persone con disabilità in prossimità del percorso di collegamento all'accesso? (min. 1 ogni 50) (3,20x6,00m)	D.P.R. 503/96 Art. 10 ,16	NO Utilizzo parcheggio Via S.S. 340 (Vedi scheda 04)
1.2	La segnaletica verticale e orizzontale è conforme alla normativa? (*)	D.L. 285/92 Art. 40 del Regolamento di attuazione	NO
1.3	Il parcheggio risulta complanare al percorso, ed eventuali dislivelli sono risolti tramite rampe o altre soluzioni?	D.P.R. 503/96 Art. 16 D.M. 236/89 Art. 4.2.3	NO
2 - ACCESSO			
2.1	Il percorso pedonale che collega l'edificio al parcheggio e ai punti di fermata dei mezzi di trasporto è privo di barriere ?	D.P.R. 503/96 Art. 16	NO Presenza di gradini
2.2	La finitura della pavimentazione dei percorsi pedonali esterni è in buono stato e antisdrucciolo?	D.P.R. 503/96 Art. 15 D.M. 236/89 Art. 4.1.2	SI
2.5	Il percorso è privo di elementi che sporgono dalla quota del pavimento più di 2,5cm ?	D.P.R. 503/96 Art. 15,16 D.M. 236/89 Art.4.1.2, 8.1.2	NO Presenza di gradini Rampe di raccordo con pendenze eccessive
NOTA: La struttura è privata, per questo motivo sono stati analizzati esclusivamente gli spazi esterni di accesso			

DOCUMENTAZIONE FOTOGRAFICA





PEBA - scheda rilievo SERVIZI PRIVATI DI USO PUBBLICO Cod.

Struttura: CAMPO DA PALLAVOLO

13°

Indirizzo: Via don G. Galli

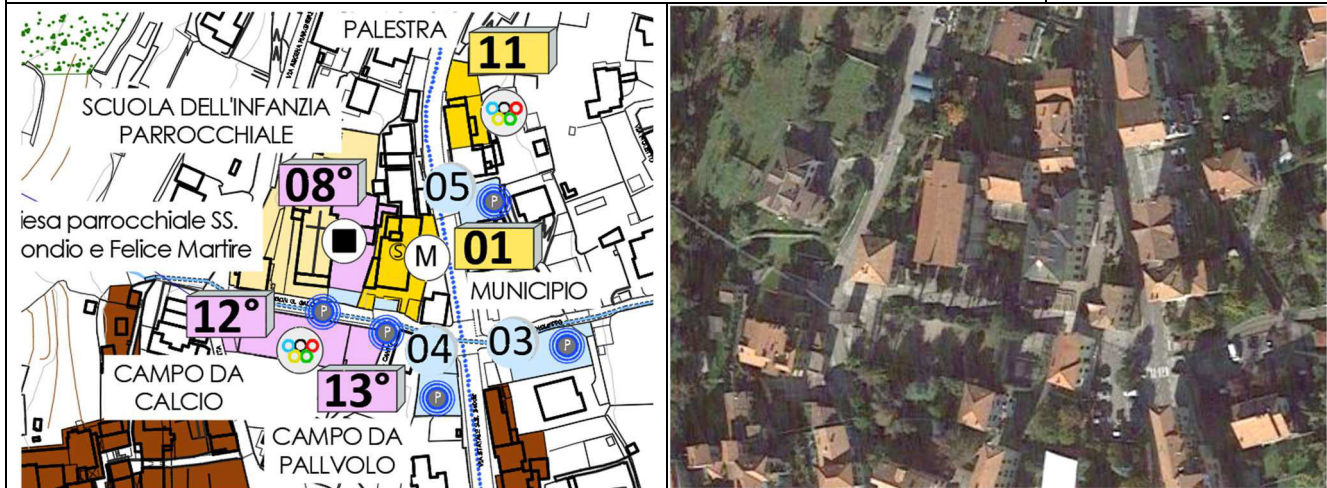

Elemento		Rif. normativo	Dotazione SI/NO - note Progetti in corso di esecuzione
1 - PARCHEGGIO			
1.1	Ci sono parcheggi riservati per persone con disabilità in prossimità del percorso di collegamento all'accesso? (min. 1 ogni 50) (3,20x6,00m)	D.P.R. 503/96 Art. 10 ,16	NO Utilizzo parcheggio Via S.S. 340 (Vedi scheda 04)
1.2	La segnaletica verticale e orizzontale è conforme alla normativa? (*)	D.L. 285/92 Art. 40 del Regolamento di attuazione	NO
1.3	Il parcheggio risulta complanare al percorso, ed eventuali dislivelli sono risolti tramite rampe o altre soluzioni?	D.P.R. 503/96 Art. 16 D.M. 236/89 Art. 4.2.3	NO
2 - ACCESSO			
2.1	Il percorso pedonale che collega l'edificio al parcheggio e ai punti di fermata dei mezzi di trasporto è privo di barriere ?	D.P.R. 503/96 Art. 16	NO Presenza di gradini
2.2	La finitura della pavimentazione dei percorsi pedonali esterni è in buono stato e antisdrucciolo?	D.P.R. 503/96 Art. 15 D.M. 236/89 Art. 4.1.2	SI
2.5	Il percorso è privo di elementi che sporgono dalla quota del pavimento più di 2,5cm ?	D.P.R. 503/96 Art. 15,16 D.M. 236/89 Art.4.1.2, 8.1.2	NO Presenza di gradini Rampe di raccordo con pendenze eccessive
NOTA: La struttura è privata, per questo motivo sono stati analizzati esclusivamente gli spazi esterni di accesso			

DOCUMENTAZIONE FOTOGRAFICA



PEBA - scheda rilievo EDIFICI PUBBLICI	Cod.
---	------

Struttura: CIMITERO FRAZ. PEZZO	14
---------------------------------	-----------

Indirizzo: Via Per Pezzo



Elemento	Rif. normativo	Dotazione SI/NO - note Progetti in corso di esecuzione
A - PARCHEGGIO		
a.1	Ci sono parcheggi riservati per persone con disabilità in prossimità del percorso di collegamento all'accesso? (min. 1 ogni 50) (3,20x6,00m)	D.P.R. 503/96 Art. 10 ,16 NO
a.2	La segnaletica verticale e orizzontale è conforme alla normativa? (*)	D.L. 285/92 Art. 40 del Regolamento di attuazione NO Mancanza di segnaletica
a.3	Il parcheggio risulta complanare al percorso, ed eventuali dislivelli sono risolti tramite rampe o altre soluzioni?	D.P.R. 503/96 Art. 16 D.M. 236/89 Art. 4.2.3 /

B - ACCESSO		
b.1	Il percorso pedonale che collega l'edificio al parcheggio e ai punti di fermata dei mezzi di trasporto è privo di barriere ? -gradini, dislivelli -segnalatori tattili/colorati per ipovedenti: (cambiamento di pavimentazione, sfere di 4-5mm, griglie, in corrispondenza di attraversamenti)	D.P.R. 503/96 Art. 16 D.M. 236/89 Art. 4.2.3 SI
b.2	La finitura della pavimentazione dei percorsi pedonali esterni è in buono stato e antisdrucciolo?	D.P.R. 503/96 Art. 15 D.M. 236/89 Art. 4.1.2 In parte Presenza di ghiaia
b.3	La zona antistante e retrostante la porta d'ingresso è complanare con una piattaforma libera di min. cm140x140 ?	D.P.R. 503/96 Art. 16 D.M. 236/89 Art. 8.1.1 SI
b.4	La luce netta della porta di ingresso è almeno 80 cm ?	D.P.R. 503/96 Art. 15 D.M. 236/89 Art. 4.1.1, 8.1.1 SI
b.5	Il percorso è privo di elementi che sporgono dalla quota del pavimento più di 2,5cm ?	D.P.R. 503/96 Art. 15,16 D.M. 236/89 Art.4.1.2, 8.1.2 SI
b.6	Il campanello e/o citofono si trovano ad un'altezza da terra compresa tra 40 e 130 cm ?	D.P.R. 503/96 Art. 15 D.M. 236/89 Art.8.1.5 SI



C - SERVIZI IGIENICI			
c.1	La struttura è dotata di servizi igienici con caratteristiche e dimensioni minime tali da essere utilizzabili anche da persone con disabilità e in numero adeguato? (vedi i seguenti quesiti di dettaglio)		NO
c.2	La porta di ingresso al servizio igienico ha una larghezza minima di 80 cm ?	D.P.R. 503/96 Art. 15	/
c.3	I sanitari hanno dimensioni e distanze previsti dalla norma? (*)	D.M. 236/89 Art.4.1.6, 8.1.6	/
c.4	Sono presenti maniglioni e corrimano in vicinanza degli apparecchi, con posizione e caratteristiche adeguate? (*)		/
c.5	Il bagno o spogliatoio è dotato di doccia accessibile ? (solo per le strutture in cui serve: impianti sportivi, alloggi, ecc) (*)		/
D - COLLEGAMENTO VERTICALI			
d.1	La struttura è dotata di adeguati sistemi per il raggiungimento dei vari livelli dell'edificio anche a persone con disabilità? (ascensore, piattaforma, servoscala,)	D.P.R. 503/96 Art. 13,15 D.M. 236/89 Art.4.1.12, 8.1.12	NO Presenza di scale di collegamento ai due lotti inferiori dei colombari
d.2	L'ascensore esistente possiede tutti i requisiti previsti dalla norma? (**)	D.M. 236/89 Art.4.1.12, 8.1.12	Non presente
d.3	Corpo scala : la rampa ha larghezza minima 120cm (80cm se la scala non è ad uso pubblico o parte comune)		NO
d.4	Il corpo scala è dotato di corrimano su entrambi i lati ? E' posto ad un'altezza di 90-100cm ? E' dotato di doppio corrimano a 75cm da terra (per edifici con prevalenza bambini)		NO
d.5	Il parapetto del corpo scala rispetta i requisiti richiesti dalla norma? (altezza 90-100, non attraversabile da una sfera di diam.10cm)	D.P.R. 503/96 Art. 7,15 D.M. 236/89 Art.4.1.10, 8.1.10	SI
d.6	I gradini delle scale hanno caratteristiche conformi alla norma? (pedata min.30cm; 2H+P=62-64cm; fasce antiscivolo; fasce per non vedenti 30cm da inizio e fine rampa)		SI
d.7	L'illuminazione del corpo scala è sufficiente? (corpi illuminanti, interruttori visibili al buio,...)		SI
E - PERCORSI INTERNI E AREA ESTERNA DI PERTINENZA			
e.1	La finitura della pavimentazione interna è in buono stato e antisdrucchiolante ? La finitura della pavimentazione esterna è in buono stato e antisdrucchiolante ?	D.P.R. 503/96 Art.16 D.M. 236/89 Art.4.4.2.2, 8.2.2	SI A tratti da adeguare
e.2	I corridoi hanno una larghezza minima di 90 cm ? Gli elementi di arredo sono posizionati in modo da non creare ostacolo o strozzature lungo i percorsi ?	D.P.R. 503/96 Art.15 D.M. 236/89 Art. 4.1.9, 8.1.9	SI
e.3	La segnaletica informativa e di sicurezza è chiara, esauriente e facilmente leggibile?	D.P.R. 503/96 Art.17 D.M. 236/89 Art.4.3	SI
e.4	La luce netta delle porte interne è almeno uguale o superiore a 75cm ?	D.P.R. 503/96 Art.15 D.M. 236/89 Art.4.1.1, 8.1.1	SI
e.5	I corridoi sono dotati di sufficiente illuminazione ?		SI
e.6	La struttura è dotata di segnaletica per i non vedenti ?		NO
e.7	La segnaletica di sicurezza è sufficiente a garantire la corretta individuazione anche ai disabili sensoriali ?		NO

DOCUMENTAZIONE FOTOGRAFICA

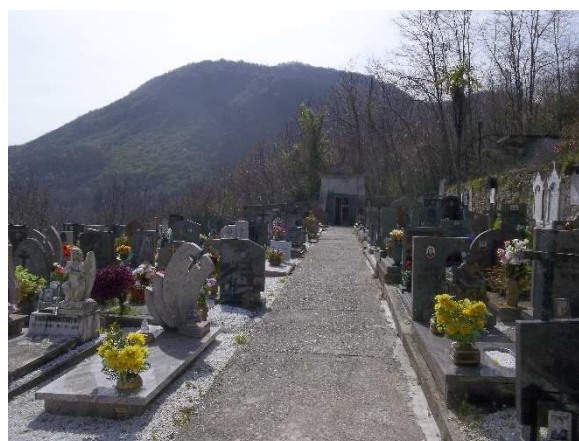

Comune di San Siro Pr. 0002965 del 16-04-2024 arrivo Cat. 6 Cl. 2 c.i.162

PLANIMETRIA STATO DI FATTO – AREA ESTERNA
PIANO CIMITERIALE REDATTO DA STUDIO TP4ASSOCIATI

 INGRESSO

 MANCANZA SERVIZI IGIENICI PER DISABILI CON SANITARI

 MANCANZA DI CAMMINAMENTI O DI IDONEE PAVIMENTAZIONI PER FRUIZIONE AREA ESTERNA

 MANCANZA PARCHEGGIO RISERVATO

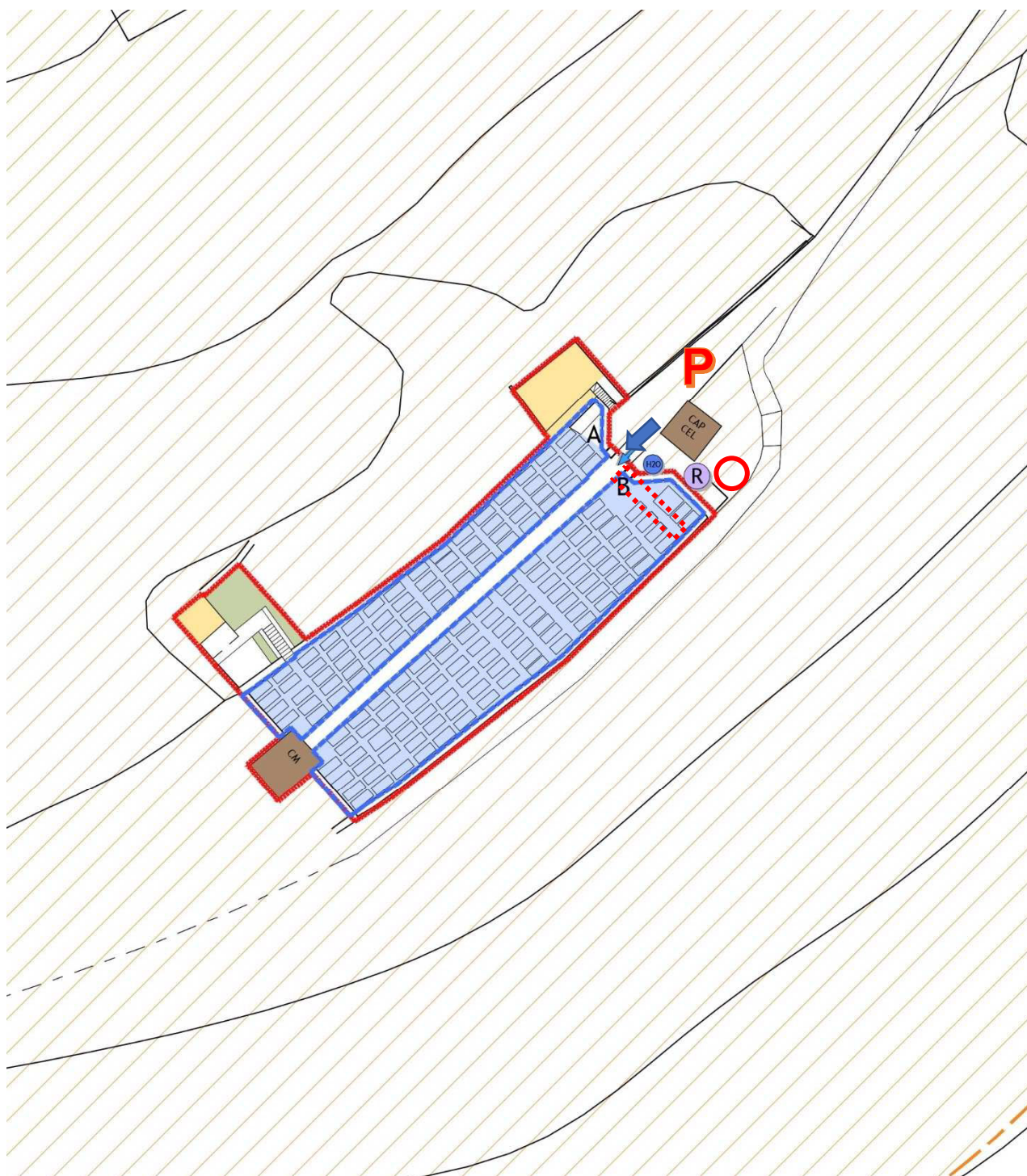



Comune di San Siro Pr. 0002965 del 16-04-2024 arrivo Cat. 6 Cl. 2 c_i162



PLANIMETRIA PROGETTO – AREA ESTERNA
PIANO CIMITERIALE REDATTO DA STUDIO TP4ASSOCIATI

 INGRESSO

 SERVIZI IGIENICI PER DISABILI CON SANITARI IN PROGETTO

 PARCHEGGIO RISERVATO IN PROGETTO

 MANCANZA DI CAMMINAMENTI O DI IDONEE PAVIMENTAZIONI PER FRUIZIONE AREA ESTERNA

 SERVOSCALA IN PROGETTO

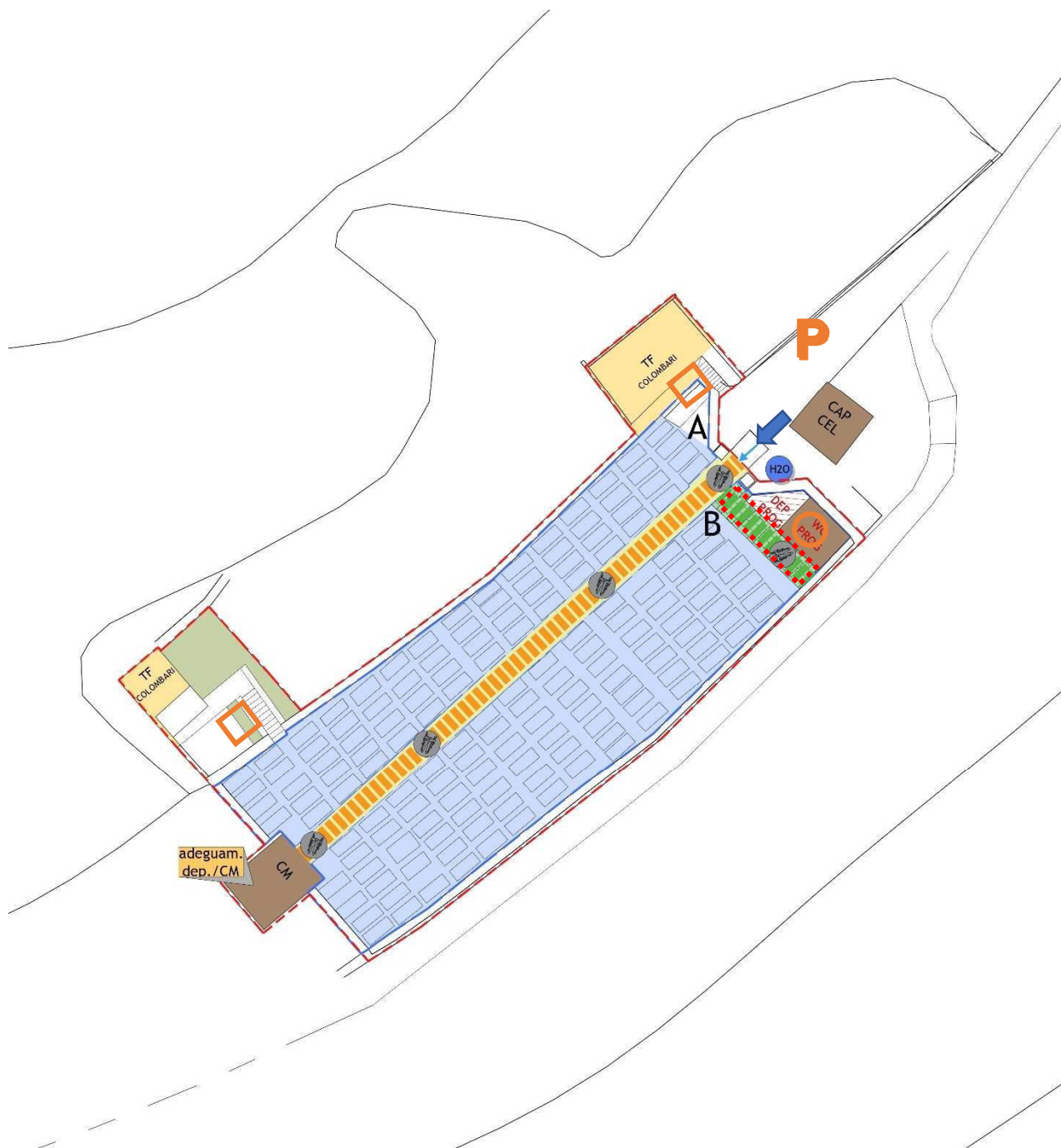

Comune di San Siro Pr. 0002965 del 16-04-2024 arrivo Cat. 6 Cl. 2 c_i162



INDICAZIONI PROGETTUALI FINALIZZATE ALLA RISOLUZIONE DELLE PRINCIPALI CRITICITA' RILEVATE E STIMA DEL COSTO

	Elementi riscontrati ove intervenire per il superamento delle barriere architettoniche	Opere da eseguire per il superamento delle barriere architettoniche	Valorizzazione del costo
A - PARCHEGGIO	ASSENZA DI PARCHEGGIO DEDICATO	FORNITURA E POSA DI SEGNALETICA ORIZZONTALE E VERTICALE	330 €
C - SERVIZI IGIENICI	ASSENZA DI BANGO DEDICATO	FORNITURA E POSA DI BAGNI PREFABBRICATI AUTOPULENTI	27.000€
D - COLLEGAMENTI VERTICALI	MANCANZA DI COLLEGAMENTI VERTICALI	FORNITURA E POSA DI DUE SERVOSCALA	20.000 €
E - PERCORSI INTERNI E AREA ESTERNA DI PERTINENZA	AREA ESTERNA POCO ACCESSIBILE A CAUSA DELLA MANCANZA DI PAVIMENTAZIONE E GRADINI/DISLIVELLI	REALIZZAZIONE DI VIALETTI CON MASSETTI AUTOBLOCCANTI	1.000€
TOTALE		31.360,00 €	

Nota: La stima dei costi riportata è di ordine sommario, l'esatta definizione e quantificazione degli interventi sarà meglio definita nella fase del progetto dell'opera pubblica.



PEBA - scheda rilievo EDIFICI PUBBLICI

Cod.

Struttura: CIMITERO FRAZ. SANTA MARIA

15

Indirizzo: Via Santa Maria

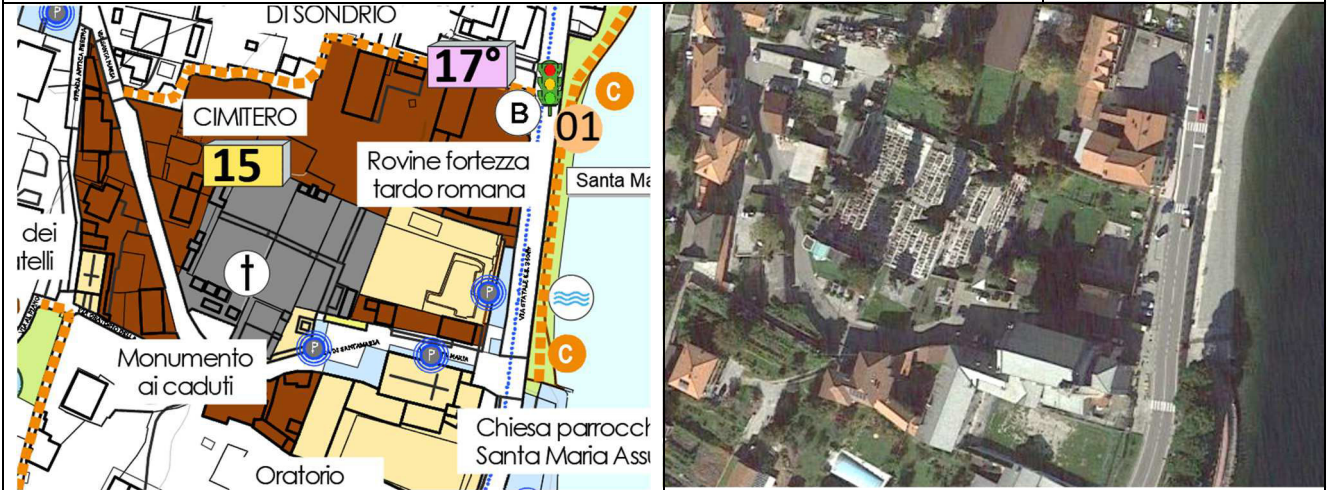

Comune di San Siro Pr. 0002965 del 16-04-2024 arrivo Cat. 6 Cl. 2 c_i162

Elemento	Rif. normativo	Dotazione SI/NO - note Progetti in corso di esecuzione
A - PARCHEGGIO		
a.1	Ci sono parcheggi riservati per persone con disabilità in prossimità del percorso di collegamento all'accesso? (min. 1 ogni 50) (3,20x6,00m)	D.P.R. 503/96 Art. 10 ,16 NO
a.2	La segnaletica verticale e orizzontale è conforme alla normativa? (*)	D.L 285/92 Art. 40 del Regolamento di attuazione NO Mancanza di segnaletica
a.3	Il parcheggio risulta complanare al percorso, ed eventuali dislivelli sono risolti tramite rampe o altre soluzioni?	D.P.R. 503/96 Art. 16 D.M. 236/89 Art. 4.2.3 SI

B - ACCESSO		
b.1	Il percorso pedonale che collega l'edificio al parcheggio e ai punti di fermata dei mezzi di trasporto è privo di barriere ? -gradini, dislivelli -segnalatori tattili/colorati per ipovedenti: (cambiamento di pavimentazione, sfere di 4-5mm, griglie, in corrispondenza di attraversamenti)	D.P.R. 503/96 Art. 16 D.M. 236/89 Art. 4.2.3 SI
b.2	La finitura della pavimentazione dei percorsi pedonali esterni è in buono stato e antisdrucciolo?	D.P.R. 503/96 Art. 15 D.M. 236/89 Art. 4.1.2 SI
b.3	La zona antistante e retrostante la porta d'ingresso è complanare con una piattaforma libera di min. cm140x140 ?	D.P.R. 503/96 Art. 16 D.M. 236/89 Art. 8.1.1 SI
b.4	La luce netta della porta di ingresso è almeno 80 cm ?	D.P.R. 503/96 Art. 15 D.M. 236/89 Art. 4.1.1, 8.1.1 SI
b.5	Il percorso è privo di elementi che sporgono dalla quota del pavimento più di 2,5cm ?	D.P.R. 503/96 Art. 15,16 D.M. 236/89 Art.4.1.2, 8.1.2 NO Presenza di gradini
b.6	Il campanello e/o citofono si trovano ad un'altezza da terra compresa tra 40 e 130 cm ?	D.P.R. 503/96 Art. 15 D.M. 236/89 Art.8.1.5 SI



C - SERVIZI IGIENICI			
c.1	La struttura è dotata di servizi igienici con caratteristiche e dimensioni minime tali da essere utilizzabili anche da persone con disabilità e in numero adeguato? (vedi i seguenti quesiti di dettaglio)		NO Mancanza di servizio igienico dedicato
c.2	La porta di ingresso al servizio igienico ha una larghezza minima di 80 cm ?	D.P.R. 503/96 Art. 15	/
c.3	I sanitari hanno dimensioni e distanze previsti dalla norma? (*)	D.M. 236/89 Art.4.1.6, 8.1.6	/
c.4	Sono presenti maniglioni e corrimano in vicinanza degli apparecchi, con posizione e caratteristiche adeguate? (*)		/
c.5	Il bagno o spogliatoio è dotato di doccia accessibile ? (solo per le strutture in cui serve: impianti sportivi, alloggi, ecc) (*)		/
D - COLLEGAMENTO VERTICALI			
d.1	La struttura è dotata di adeguati sistemi per il raggiungimento dei vari livelli dell'edificio anche a persone con disabilità? (ascensore, piattaforma, servoscala,)	D.P.R. 503/96 Art. 13,15 D.M. 236/89 Art.4.1.12, 8.1.12	NO Mancanza di un servoscala
d.2	L' ascensore esistente possiede tutti i requisiti previsti dalla norma? (**)	D.M. 236/89 Art.4.1.12, 8.1.12	Non presente
d.3	Corpo scala : la rampa ha larghezza minima 120cm (80cm se la scala non è ad uso pubblico o parte comune)		SI
d.4	Il corpo scala è dotato di corrimano su entrambi i lati ? E' posto ad un'altezza di 90-100cm ? E' dotato di doppio corrimano a 75cm da terra (per edifici con prevalenza bambini)		SI
d.5	Il parapetto del corpo scala rispetta i requisiti richiesti dalla norma? (altezza 90-100, non attraversabile da una sfera di diam.10cm)	D.P.R. 503/96 Art. 7,15 D.M. 236/89 Art.4.1.10, 8.1.10	SI
d.6	I gradini delle scale hanno caratteristiche conformi alla norma? (pedata min.30cm; 2H+P=62-64cm; fasce antiscivolo; fasce per non vedenti 30cm da inizio e fine rampa)		SI
d.7	L' illuminazione del corpo scala è sufficiente? (corpi illuminanti, interruttori visibili al buio,...)		SI
E - PERCORSI INTERNI E AREA ESTERNA DI PERTINENZA			
e.1	La finitura della pavimentazione interna è in buono stato e antisdrucchiolante ? La finitura della pavimentazione esterna è in buono stato e antisdrucchiolante ?	D.P.R. 503/96 Art.16 D.M. 236/89 Art.4.4.2.2, 8.2.2	In parte Presenza di ghiaia
e.2	I corridoi hanno una larghezza minima di 90 cm ? Gli elementi di arredo sono posizionati in modo da non creare ostacolo o strozzature lungo i percorsi ?	D.P.R. 503/96 Art.15 D.M. 236/89 Art. 4.1.9, 8.1.9	SI
e.3	La segnaletica informativa e di sicurezza è chiara, esauriente e facilmente leggibile?	D.P.R. 503/96 Art.17 D.M. 236/89 Art.4.3	SI
e.4	La luce netta delle porte interne è almeno uguale o superiore a 75cm ?	D.P.R. 503/96 Art.15 D.M. 236/89 Art.4.1.1, 8.1.1	SI
e.5	I corridoi sono dotati di sufficiente illuminazione ?		SI
e.6	La struttura è dotata di segnaletica per i non vedenti ?		NO
e.7	La segnaletica di sicurezza è sufficiente a garantire la corretta individuazione anche ai disabili sensoriali ?		NO





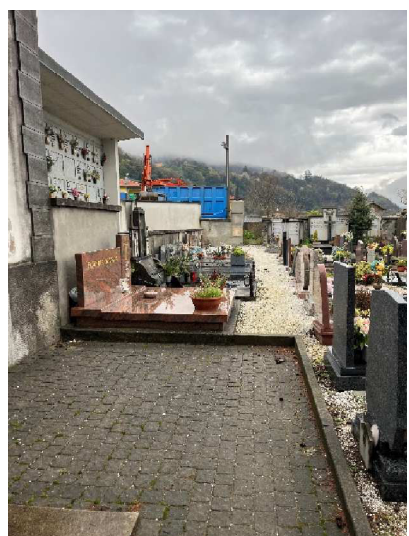
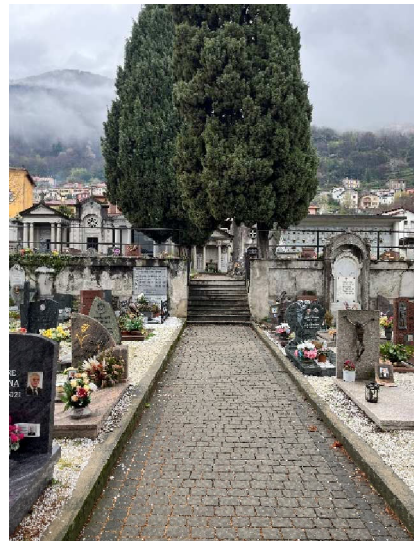
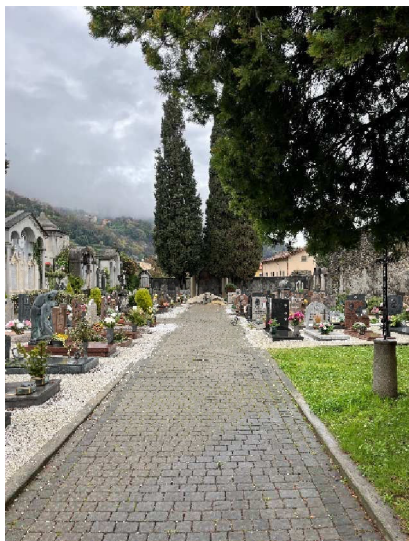



DOCUMENTAZIONE FOTOGRAFICA



Comune di San Siro Pr. 0002965 del 16-04-2024 arrivo Cat. 6 Cl. 2 c_i162



PLANIMETRIA STATO DI FATTO – AREA ESTERNA
PIANO CIMITERIALE REDATTO DA STUDIO TP4ASSOCIATI

-  INGRESSO
-  MANCANZA DI SERVOSCALA
-  MANCANZA SERVIZI IGIENICI PER DISABILI
-  BARRIERA SOGLIA GRADINO
-  MANCANZA DI CAMMINAMENTI O DI IDONEE PAVIMENTAZIONI PER FRUIZIONE AREA ESTERNA
-  MANCANZA PARCHEGGIO RISERVATO

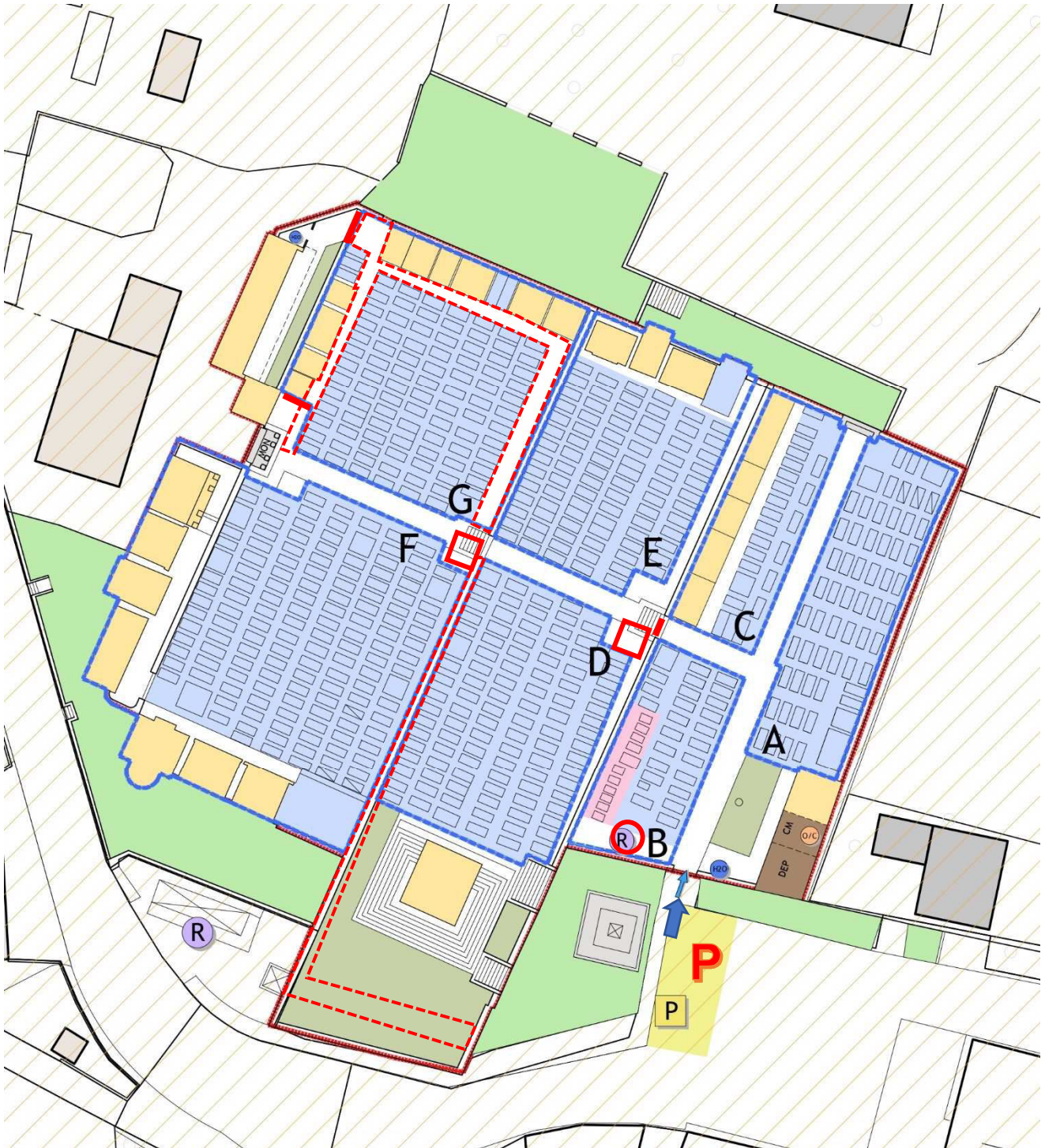

Comune di San Siro Pr. 0002965 del 16-04-2024 arrivo Cat. 6 Cl. 2 c_i162



INDICAZIONI PROGETTUALI FINALIZZATE ALLA RISOLUZIONE DELLE PRINCIPALI CRITICITA' RILEVATE E STIMA DEL COSTO

	Elementi riscontrati ove intervenire per il superamento delle barriere architettoniche	Opere da eseguire per il superamento delle barriere architettoniche	Valorizzazione del costo
A - PARCHEGGIO	ASSENZA DI PARCHEGGIO DEDICATO	FORNITURA E POSA DI SEGNALETICA ORIZZONTALE E VERTICALE	330 €
B - ACCESSO	DISLIVELLO DELLE SOGLIE PARI O SUPERIORE A 2,5 CM	FORNITURA E POSA DI RAMPE DI RACCORDO	600 €
C - SERVIZI IGIENICI	ASSENZA DI BANGO DEDICATO	FORNITURA E POSA DI BAGNI PREFABBRICATI AUTOPULENTI	27.000€
D - COLLEGAMENTI VERTICALI	MANCANZA DI COLLEGAMENTI VERTICALI	FORNITURA E POSA DI DUE SERVOSCALA	20.000 €
E - PERCORSI INTERNI E AREA ESTERNA DI PERTINENZA	AREA ESTERNA POCO ACCESSIBILE A CAUSA DELLA MANCANZA DI PAVIMENTAZIONE E GRADINI/DISLIVELLI	REALIZZAZIONE DI VIALETTI CON MASSETTI AUTOBLOCCANTI	11.400 €
TOTALE		59.330,00 €	

Nota: La stima dei costi riportata è di ordine sommario, l'esatta definizione e quantificazione degli interventi sarà meglio definita nella fase del progetto dell'opera pubblica.

PEBA - scheda rilievo EDIFICI PUBBLICI	Cod.
Struttura: CIMITERO FRAZ. SAN MARTINO	16
Indirizzo: Via del Cimitero	

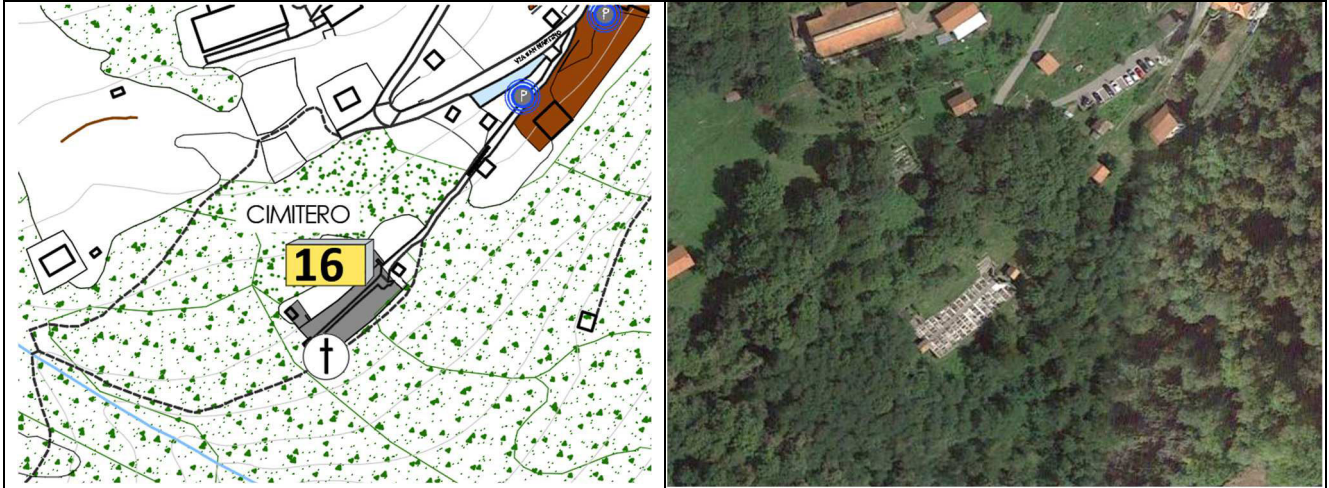

Elemento		Rif. normativo	Dotazione SI/NO - note Progetti in corso di esecuzione
A - PARCHEGGIO			
a.1	Ci sono parcheggi riservati per persone con disabilità in prossimità del percorso di collegamento all'accesso? (min. 1 ogni 50) (3,20x6,00m)	D.P.R. 503/96 Art. 10 ,16	NO
a.2	La segnaletica verticale e orizzontale è conforme alla normativa? (*)	D.L. 285/92 Art. 40 del Regolamento di attuazione	NO Mancanza di segnaletica
a.3	Il parcheggio risulta complanare al percorso, ed eventuali dislivelli sono risolti tramite rampe o altre soluzioni?	D.P.R. 503/96 Art. 16 D.M. 236/89 Art. 4.2.3	SI

B - ACCESSO			
b.1	Il percorso pedonale che collega l'edificio al parcheggio e ai punti di fermata dei mezzi di trasporto è privo di barriere ? -gradini, dislivelli -segnalatori tattili/colorati per ipovedenti: (cambiamento di pavimentazione, sfere di 4-5mm, griglie, in corrispondenza di attraversamenti)	D.P.R. 503/96 Art. 16 D.M. 236/89 Art. 4.2.3	SI
b.2	La finitura della pavimentazione dei percorsi pedonali esterni è in buono stato e antisdrucchiolo?	D.P.R. 503/96 Art. 15 D.M. 236/89 Art. 4.1.2	NO Presenza di ghiaia
b.3	La zona antistante e retrostante la porta d'ingresso è complanare con una piattaforma libera di min. cm140x140 ?	D.P.R. 503/96 Art. 16 D.M. 236/89 Art. 8.1.1	SI
b.4	La luce netta della porta di ingresso è almeno 80 cm ?	D.P.R. 503/96 Art. 15 D.M. 236/89 Art. 4.1.1, 8.1.1	SI
b.5	Il percorso è privo di elementi che sporgono dalla quota del pavimento più di 2,5cm ?	D.P.R. 503/96 Art. 15,16 D.M. 236/89 Art.4.1.2, 8.1.2	NO Presenza di gradini
b.6	Il campanello e/o citofono si trovano ad un'altezza da terra compresa tra 40 e 130 cm ?	D.P.R. 503/96 Art. 15 D.M. 236/89 Art.8.1.5	SI



C - SERVIZI IGIENICI			
c.1	La struttura è dotata di servizi igienici con caratteristiche e dimensioni minime tali da essere utilizzabili anche da persone con disabilità e in numero adeguato? (vedi i seguenti quesiti di dettaglio)		SI DA ADEGUARE
c.2	La porta di ingresso al servizio igienico ha una larghezza minima di 80 cm ?	D.P.R. 503/96 Art. 15 D.M. 236/89 Art.4.1.6, 8.1.6	SI
c.3	I sanitari hanno dimensioni e distanze previsti dalla norma? (*)		NO
c.4	Sono presenti maniglioni e corrimano in vicinanza degli apparecchi, con posizione e caratteristiche adeguate? (*)		SI
c.5	Il bagno o spogliatoio è dotato di doccia accessibile ? (solo per le strutture in cui serve: impianti sportivi, alloggi, ecc) (*)		NO
D - COLLEGAMENTO VERTICALI			
d.1	La struttura è dotata di adeguati sistemi per il raggiungimento dei vari livelli dell'edificio anche a persone con disabilità? (ascensore, piattaforma, servoscala,)	D.P.R. 503/96 Art. 13,15 D.M. 236/89 Art.4.1.12, 8.1.12	NO Mancanza di un servoscala
d.2	L'ascensore esistente possiede tutti i requisiti previsti dalla norma? (**)	D.M. 236/89 Art.4.1.12, 8.1.12	Non presente
d.3	Corpo scala : la rampa ha larghezza minima 120cm (80cm se la scala non è ad uso pubblico o parte comune)	D.P.R. 503/96 Art. 7,15 D.M. 236/89 Art.4.1.10, 8.1.10	SI
d.4	Il corpo scala è dotato di corrimano su entrambi i lati ? E' posto ad un'altezza di 90-100cm ? E' dotato di doppio corrimano a 75cm da terra (per edifici con prevalenza bambini)		SI
d.5	Il parapetto del corpo scala rispetta i requisiti richiesti dalla norma? (altezza 90-100, non attraversabile da una sfera di diam.10cm)		SI
d.6	I gradini delle scale hanno caratteristiche conformi alla norma? (pedata min.30cm; 2H+P=62-64cm; fasce antiscivolo; fasce per non vedenti 30cm da inizio e fine rampa)		SI
d.7	L'illuminazione del corpo scala è sufficiente? (corpi illuminanti, interruttori visibili al buio,...)		SI
E - PERCORSI INTERNI E AREA ESTERNA DI PERTINENZA			
e.1	La finitura della pavimentazione interna è in buono stato e antisdrucchiolevole ? La finitura della pavimentazione esterna è in buono stato e antisdrucchiolevole ?	D.P.R. 503/96 Art.16 D.M. 236/89 Art.4.4.2.2, 8.2.2	IN PARTE Presenza di ghiaia
e.2	I corridoi hanno una larghezza minima di 90 cm ? Gli elementi di arredo sono posizionati in modo da non creare ostacolo o strozzature lungo i percorsi ?	D.P.R. 503/96 Art.15 D.M. 236/89 Art. 4.1.9, 8.1.9	SI
e.3	La segnaletica informativa e di sicurezza è chiara, esauriente e facilmente leggibile?	D.P.R. 503/96 Art.17 D.M. 236/89 Art.4.3	SI
e.4	La luce netta delle porte interne è almeno uguale o superiore a 75cm ?	D.P.R. 503/96 Art.15 D.M. 236/89 Art.4.1.1, 8.1.1	SI
e.5	I corridoi sono dotati di sufficiente illuminazione ?		SI
e.6	La struttura è dotata di segnaletica per i non vedenti ?		NO
e.7	La segnaletica di sicurezza è sufficiente a garantire la corretta individuazione anche ai disabili sensoriali ?		NO



DOCUMENTAZIONE FOTOGRAFICA

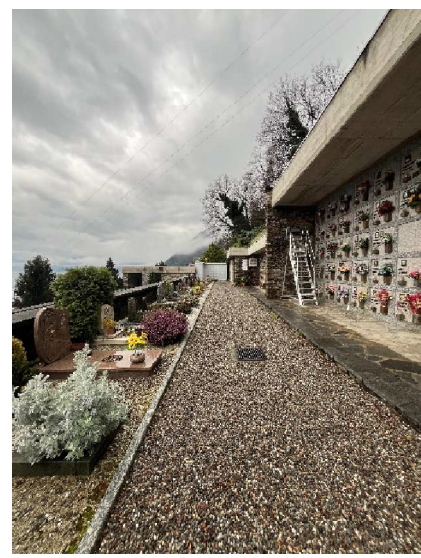
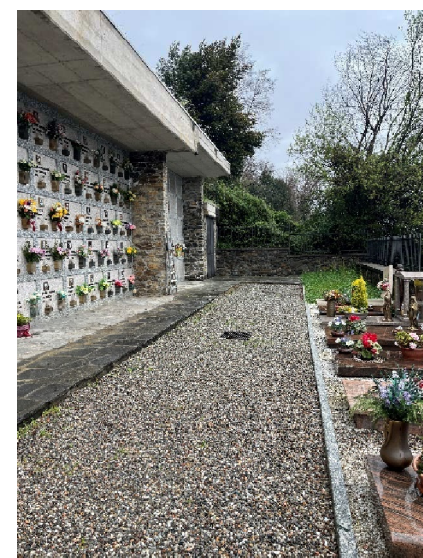
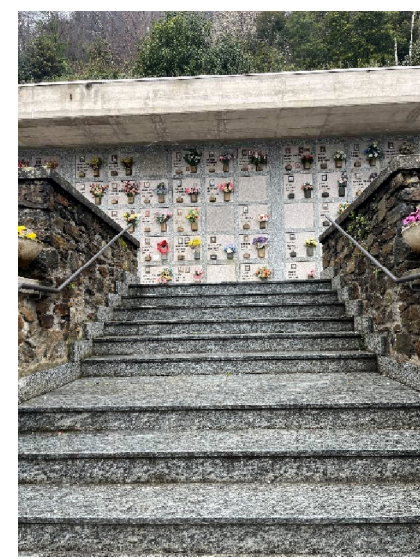
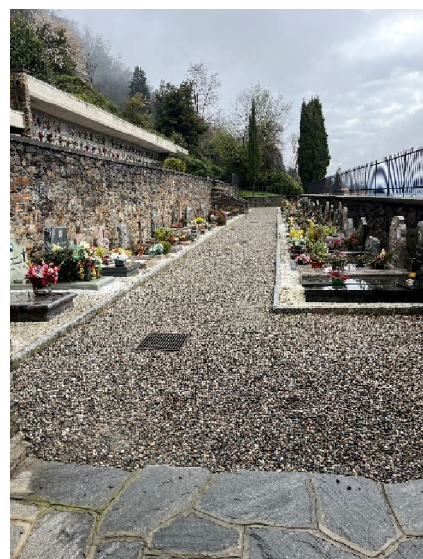
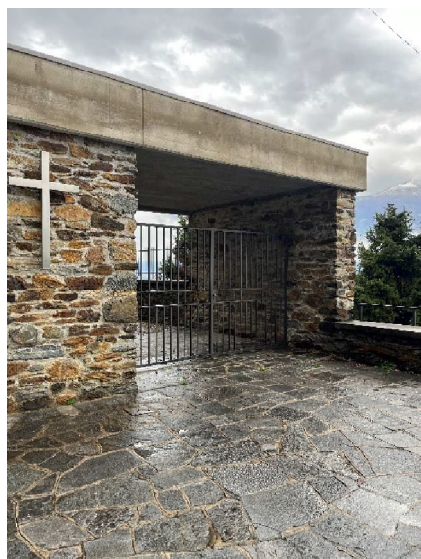







Comune di San Siro Pr. 0002965 del 16-04-2024 arrivo Cat. 6 Cl. 2 c_i162



Comune di San Siro Pr. 0002965 del 16-04-2024 arrivo Cat. 6 Cl. 2 c_i162



PLANIMETRIA STATO DI FATTO – AREA ESTERNA
PIANO CIMITERIALE REDATTO DA STUDIO TP4ASSOCIATI



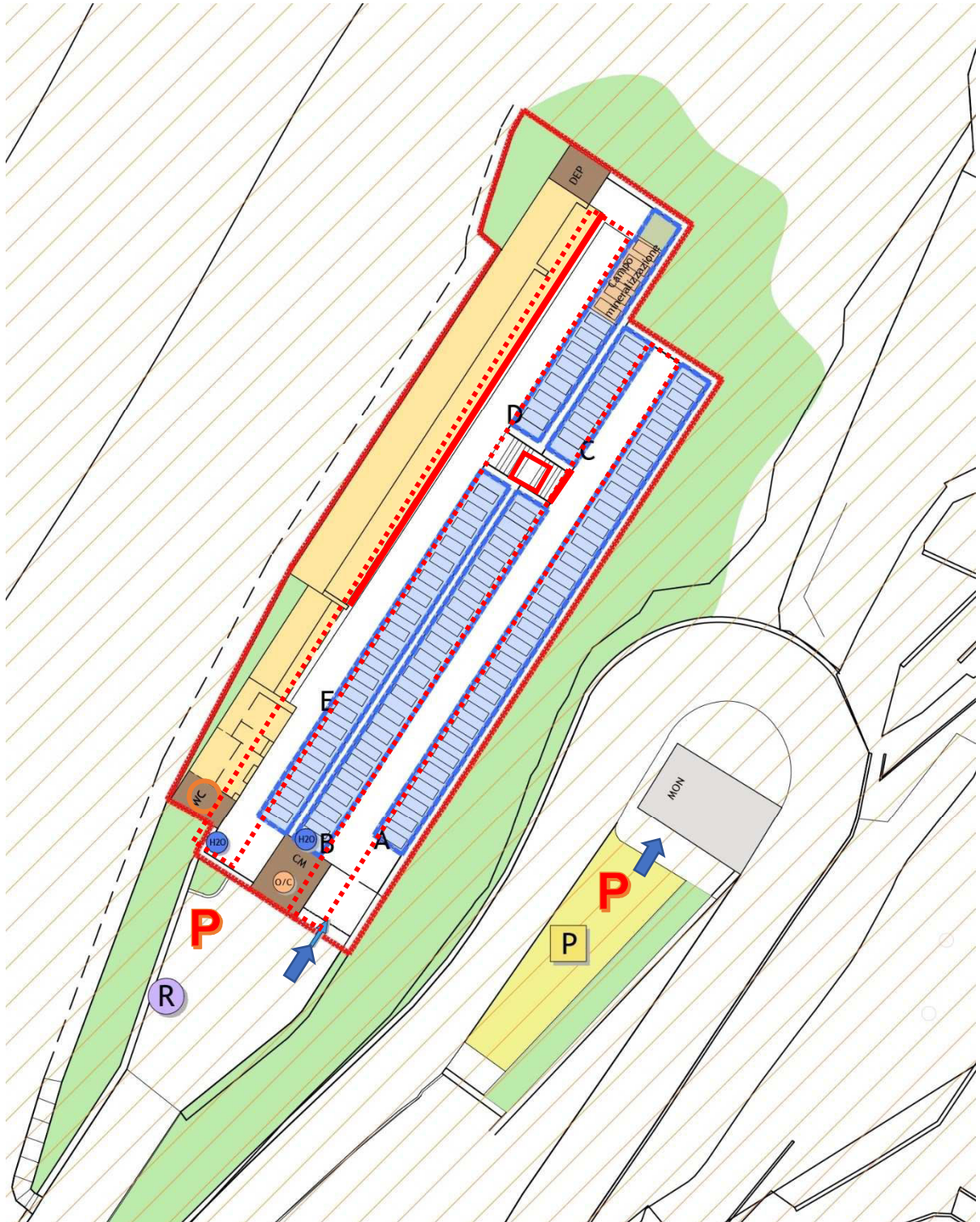



-  INGRESSO
-  MANCANZA DI SERVOSCALA
-  SERVIZI IGIENICI PER DISABILI DA INTEGRARE
-  BARRIERA SOGLIA GRADINO
-  MANCANZA DI CAMMINAMENTI O DI IDONEE PAVIMENTAZIONI PER FRUIZIONE AREA ESTERNA
-  MANCANZA PARCHEGGIO RISERVATO



Comune di San Siro Pr. 0002965 del 16-04-2024 arrivo Cat. 6 Cl. 2 c_i162



PLANIMETRIA PROGETTO – AREA ESTERNA
PIANO CIMITERIALE REDATTO DA STUDIO TP4ASSOCIATI

-  INGRESSO
-  SERVOSCALA IN PROGETTO
-  SERVIZI IGIENICI PER DISABILI DA INTEGRARE
-  BARRIERA SOGLIA GRADINO
-  MANCANZA DI CAMMINAMENTI O DI IDONEE PAVIMENTAZIONI PER FRUIZIONE AREA ESTERNA
-  PARCHEGGIO RISERVATO IN PROGETTO

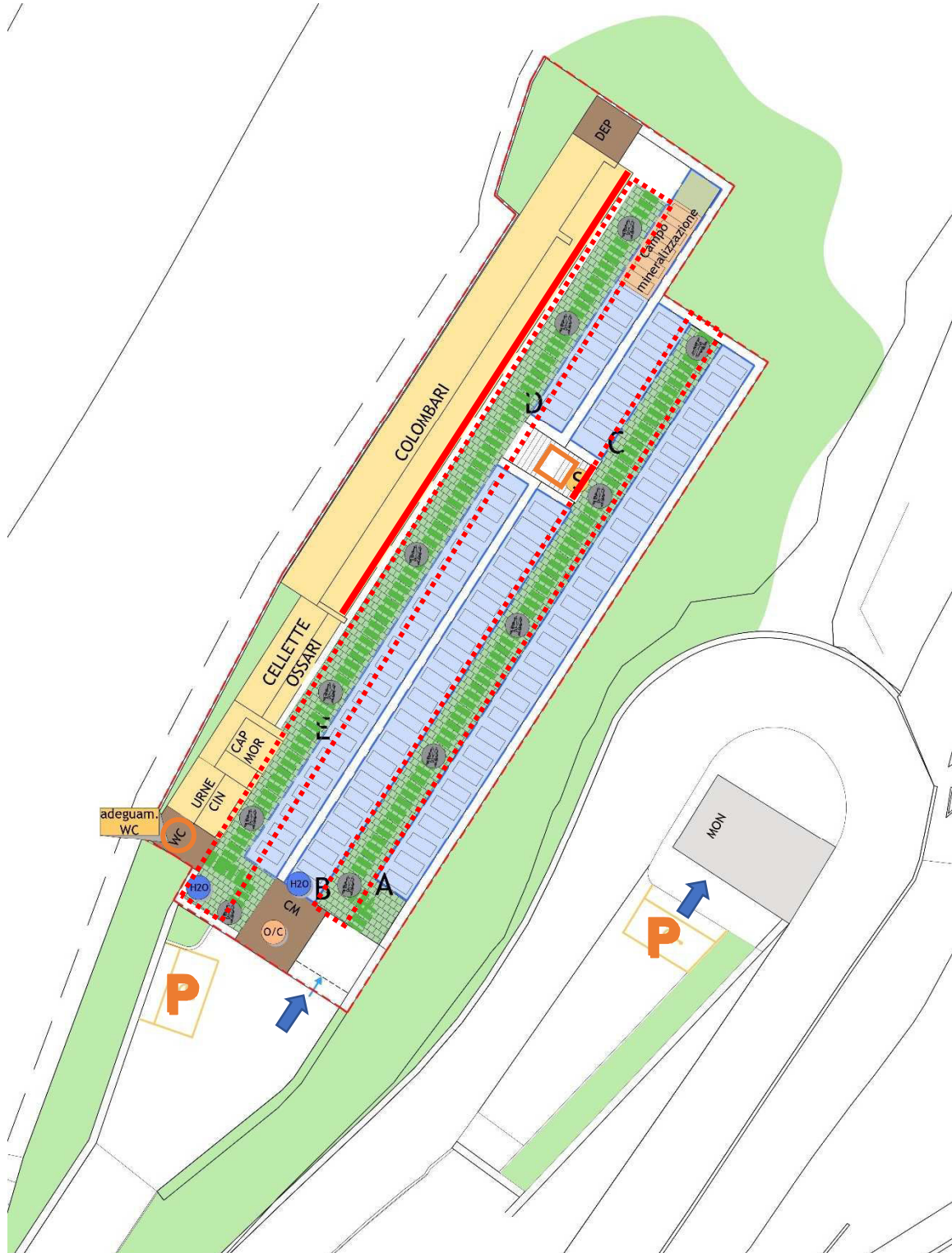



**INDICAZIONI PROGETTUALI FINALIZZATE ALLA RISOLUZIONE
 DELLE PRINCIPALI CRITICITA' RILEVATE E STIMA DEL COSTO**

	Elementi riscontrati ove intervenire per il superamento delle barriere architettoniche	Opere da eseguire per il superamento delle barriere architettoniche	Valorizzazione del costo
A - PARCHEGGIO	ASSENZA DI PARCHEGGIO DEDICATO	FORNITURA E POSA DI SEGNALETICA ORIZZONTALE E VERTICALE	330 €
	ASSENZA DI PARCHEGGIO DEDICATO	FORNITURA E POSA DI SEGNALETICA ORIZZONTALE E VERTICALE	330 €
B - ACCESSO	DISLIVELLO DELLE SOGLIE PARI O SUPERIORE A 2,5 CM	FORNITURA E POSA DI RAMPE DI RACCORDO PER L'ACCESSO AI COLOMBARI	700 €
C - SERVIZI IGIENICI	VASO-BIDET NON SOSPESO E ACCESSORI DA INTEGRARE	FORNITURA E POSA DI VASO-BIDET CON ACCESSORI E INTEGRAZIONE MANIGLIONI	2.000 €
D - COLLEGAMENTI VERTICALI	MANCANZA DI COLLEGAMENTI VERTICALI	FORNITURA E POSA DI SERVOSCALA	10.000 €
E - PERCORSI INTERNI E AREA ESTERNA DI PERTINENZA	AREA ESTERNA POCO ACCESSIBILE A CAUSA DELLA MANCANZA DI PAVIMENTAZIONE	REALIZZAZIONE DI VIALETTI CON MASSETTI AUTOBLOCCANTI	9.265 €
TOTALE		22.625,00 €	

Nota: La stima dei costi riportata è di ordine sommario, l'esatta definizione e quantificazione degli interventi sarà meglio definita nella fase del progetto dell'opera pubblica.



PEBA - scheda rilievo SERVIZI PRIVATI DI USO PUBBLICO Cod.

Struttura: PUNTO BANCOMAT BANCA POPOLARE DI SONDRIO

17°

Indirizzo: Via S.S. 340

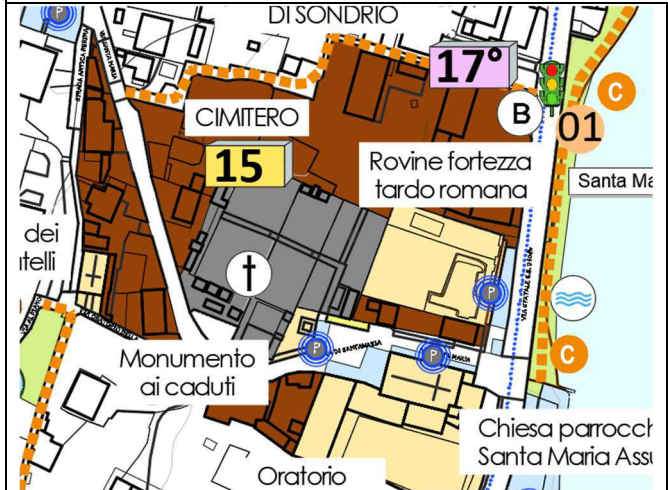

Elemento	Rif. normativo	Dotazione SI/NO - note Progetti in corso di esecuzione
1 - PARCHEGGIO		
1.1	Ci sono parcheggi riservati per persone con disabilità in prossimità del percorso di collegamento all'accesso? (min. 1 ogni 50) (3,20x6,00m)	D.P.R. 503/96 Art. 10 ,16 NO
1.2	La segnaletica verticale e orizzontale è conforme alla normativa? (*)	D.L 285/92 Art. 40 del Regolamento di attuazione NO
1.3	Il parcheggio risulta complanare al percorso, ed eventuali dislivelli sono risolti tramite rampe o altre soluzioni?	D.P.R. 503/96 Art. 16 D.M. 236/89 Art. 4.2.3 SI
2 - ACCESSO		
2.1	Il percorso pedonale che collega l'edificio al parcheggio e ai punti di fermata dei mezzi di trasporto è privo di barriere?	D.P.R. 503/96 Art. 16 SI
2.2	La finitura della pavimentazione dei percorsi pedonali esterni è in buono stato e antisdrucchiolo?	D.P.R. 503/96 Art. 15 D.M. 236/89 Art. 4.1.2 SI
2.5	Il percorso è privo di elementi che sporgono dalla quota del pavimento più di 2,5cm?	D.P.R. 503/96 Art. 15,16 D.M. 236/89 Art.4.1.2, 8.1.2 SI
NOTA: La struttura è privata, per questo motivo sono stati analizzati esclusivamente gli spazi esterni di accesso		

DOCUMENTAZIONE FOTOGRAFICA





PEBA - scheda rilievo SPAZI PUBBLICI	Cod.
Struttura: SPIAGGIA CO129/130	18
Indirizzo: Fraz. Santa Maria	

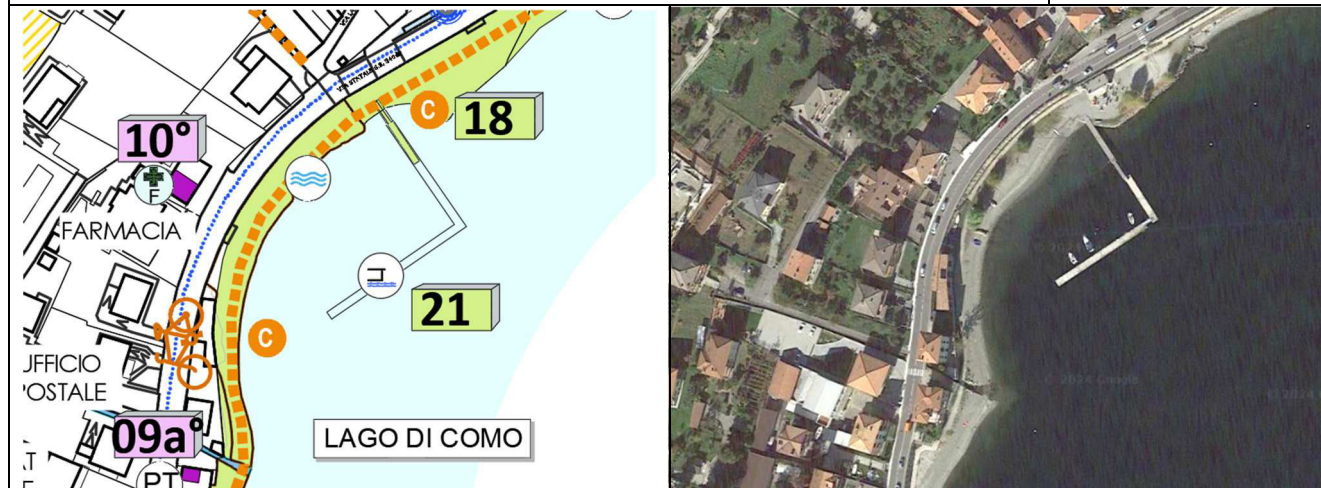

Elemento		Rif. normativo	Dotazione - Note - Progetti in corso di esecuzione
A - PARCHEGGIO			
a.1	Ci sono parcheggi riservati per persone con disabilità in prossimità del percorso di collegamento all'accesso? (min. 1 ogni 50) (3,20x6,00m)	D.P.R. 503/96 Art. 10, 16	NO Parcheggio Via S.S.340 (vedi scheda 06)
a.2	La segnaletica verticale e orizzontale è conforme alla normativa?	D.L. 285/92 Art. 40 del Regolamento di attuazione	SI
a.3	Il parcheggio risulta complanare al percorso di accesso, ed eventuali dislivelli sono risolti tramite rampe o altre soluzioni?	D.P.R. 503/96 Art. 16 D.M. 236/89 Art. 4.2.3	SI
B - ACCESSO E CAMMINAMENTI INTERNI			
b.1	L'accesso pedonale ha una larghezza minima di 90 cm lungo tutto il tragitto?	D.P.R. 503/96 Art. 4, 5 D.M. 236/89 Art. 4.2.1, 8.2.1	SI
b.2	I dislivelli presenti lungo il percorso sono dotati di rampe a pendenza massima 8% e ottimale 5% ? La pendenza trasversale al senso di marcia è inferiore al 2% ?	D.P.R. 503/96 Art. 3 D.M. 236/89 Art. 4.2.1, 8.2.1	SI
b.3	La superficie della pavimentazione risulta essere in buono stato, priva di sconnessioni e antisdrucchiolevole ?	D.M. 236/89 Art. 4.2.1, 8.2.1	SI
b.4	Il percorso è privo di elementi sporgenti dal piano di calpestio più di 2cm ?	D.M. 236/89 Art. 4.2.2, 8.2.2	SI
b.5	La struttura è dotata di arredi - giochi per disabili o percorsi tattili ?		NO
NOTE:	La spiaggia si reputa sufficientemente accessibile, data la particolare collocazione in ambiente naturale dovrà essere monitorata e mantenuta idonea.		

DOCUMENTAZIONE FOTOGRAFICA

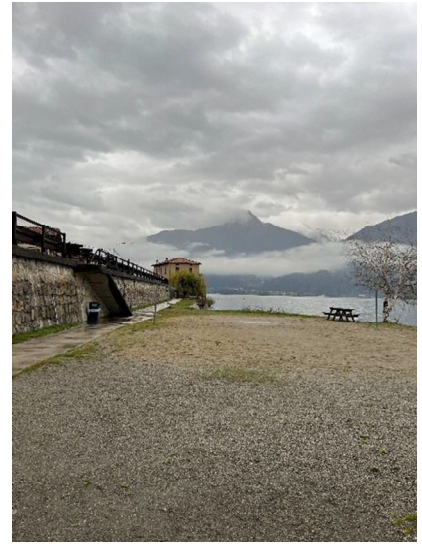
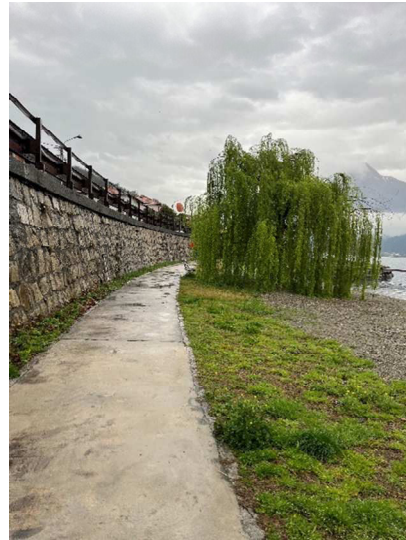
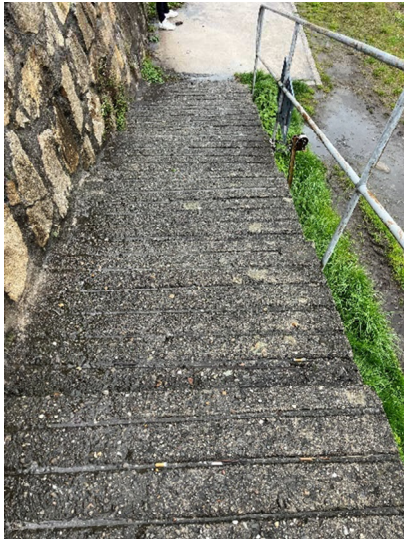

Comune di San Siro Pr. 0002965 del 16-04-2024 arrivo Cat. 6 Cl. 2 c_i162





PLANIMETRIE REDATTE DA COMUNITA' MONTANA PER ACCESSIBILITA' E PRONTOINTERVENTO

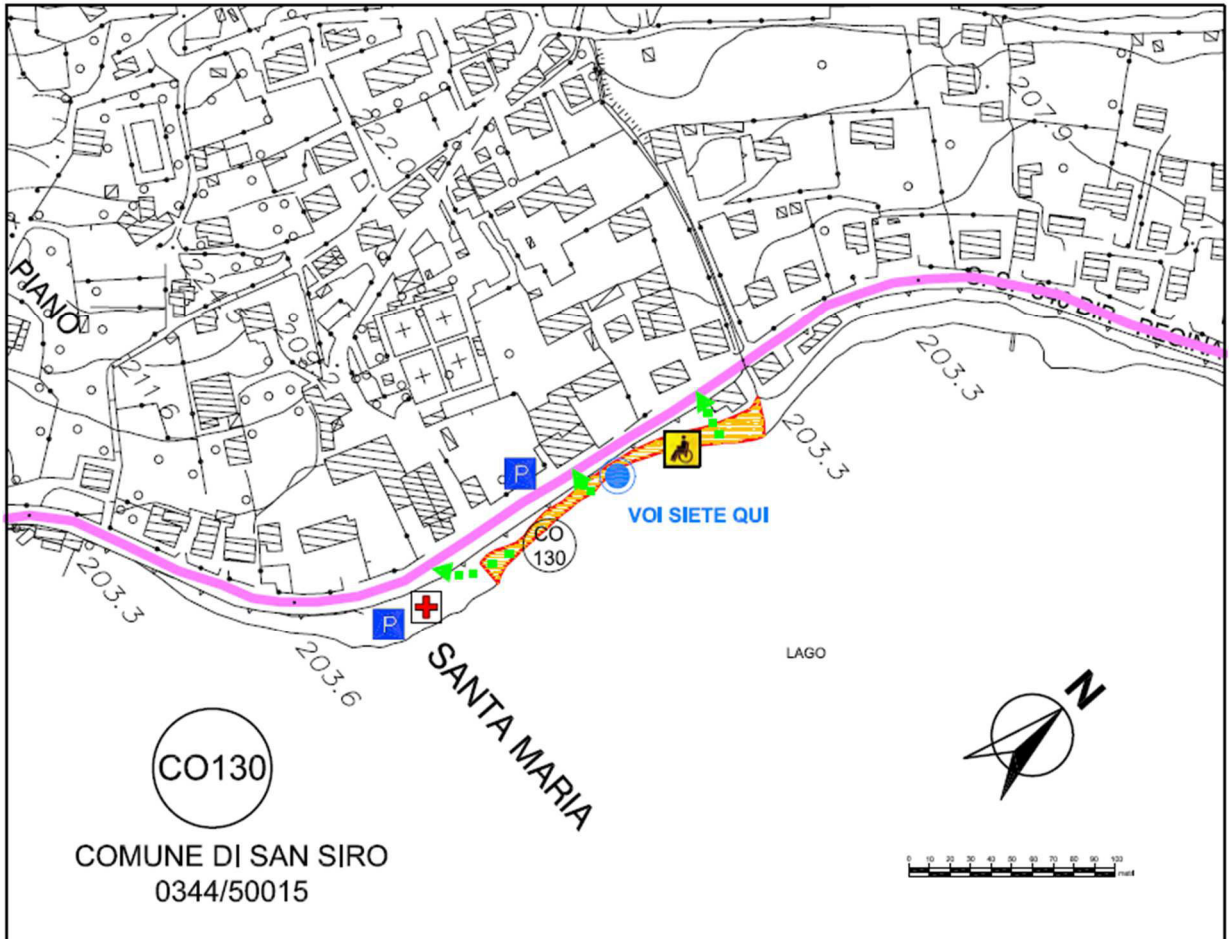
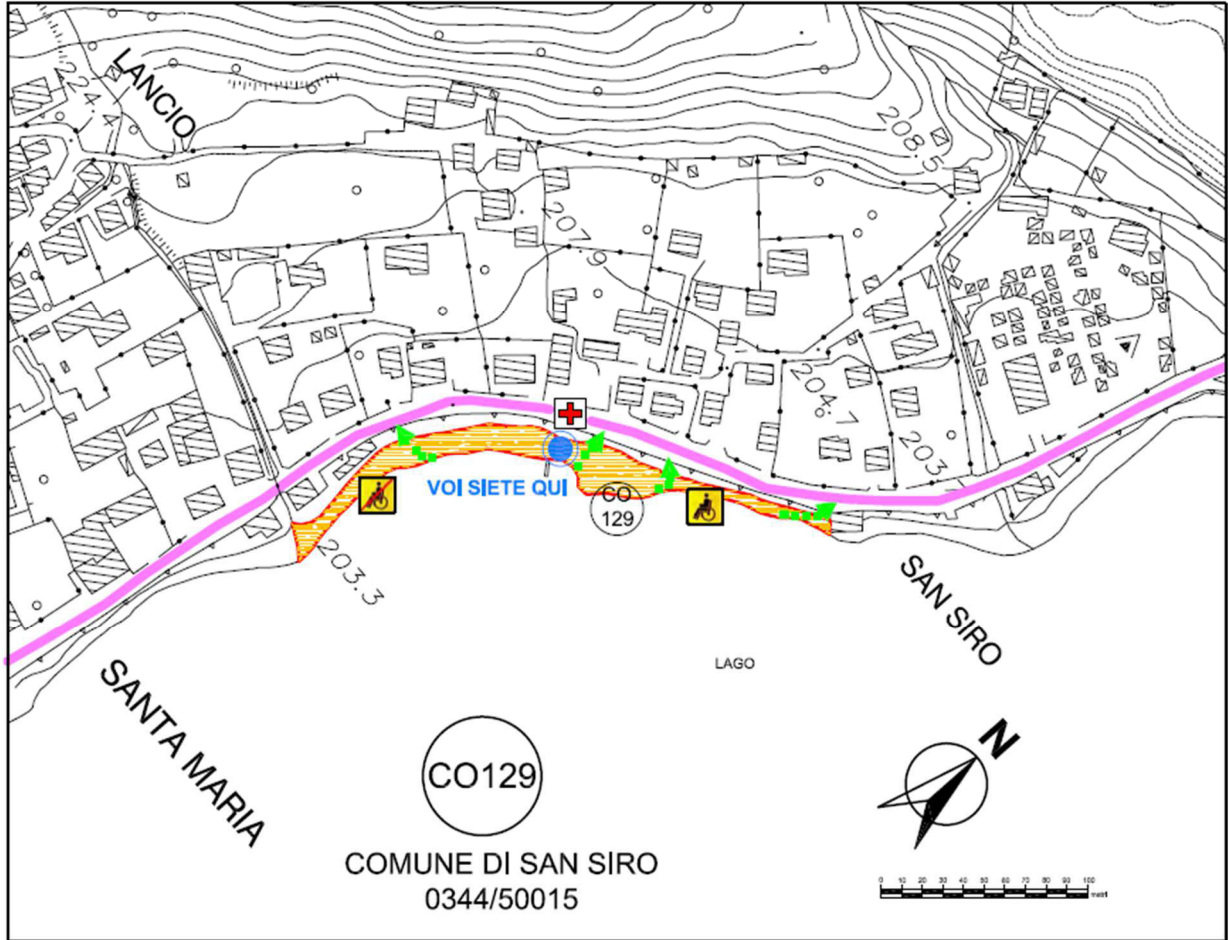

Comune di San Siro Pr. 0002965 del 16-04-2024 arrivo Cat. 6 Cl. 2 c.i.162

PEBA - scheda rilievo SPAZI PUBBLICI	Cod.
Struttura: SPIAGGIA CO134	19
Indirizzo: Fraz. Acquaseria	

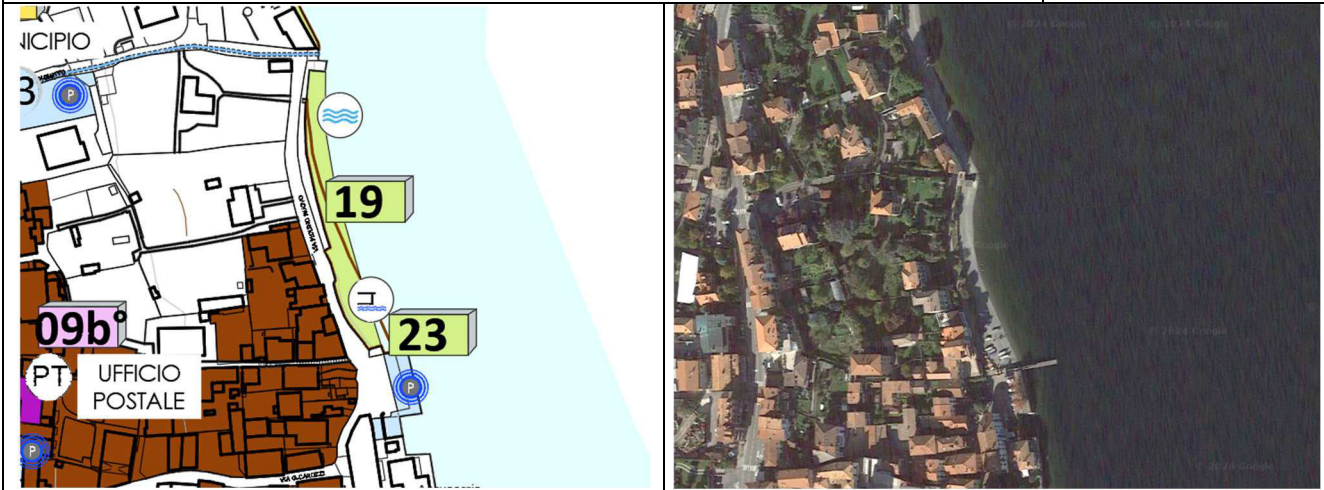

Elemento		Rif. normativo	Dotazione - Note - Progetti in corso di esecuzione
A - PARCHEGGIO			
a.1	Ci sono parcheggi riservati per persone con disabilità in prossimità del percorso di collegamento all'accesso? (min. 1 ogni 50) (3,20x6,00m)	D.P.R. 503/96 Art. 10,16	NO
a.2	La segnaletica verticale e orizzontale è conforme alla normativa?	D.L. 285/92 Art. 40 del Regolamento di attuazione	NO Mancanza di segnaletica
a.3	Il parcheggio risulta complanare al percorso di accesso, ed eventuali dislivelli sono risolti tramite rampe o altre soluzioni?	D.P.R. 503/96 Art. 16 D.M. 236/89 Art. 4.2.3	SI
B - ACCESSO E CAMMINAMENTI INTERNI			
b.1	L'accesso pedonale ha una larghezza minima di 90 cm lungo tutto il tragitto?	D.P.R. 503/96 Art. 4, 5 D.M. 236/89 Art. 4.2.1, 8.2.1	SI
b.2	I dislivelli presenti lungo il percorso sono dotati di rampe a pendenza massima 8% e ottimale 5% ? La pendenza trasversale al senso di marcia è inferiore al 2% ?	D.P.R. 503/96 Art. 3 D.M. 236/89 Art. 4.2.1, 8.2.1	SI
b.3	La superficie della pavimentazione risulta essere in buono stato, priva di sconnessioni e antisdrucchiolevole ?	D.M. 236/89 Art. 4.2.1, 8.2.1	SI
b.4	Il percorso è privo di elementi sporgenti dal piano di calpestio più di 2cm ?	D.M. 236/89 Art. 4.2.2, 8.2.2	SI
b.5	La struttura è dotata di arredi - giochi per disabili o percorsi tattili ?		SI
NOTE:	La spiaggia si reputa sufficientemente accessibile, data la particolare collocazione in ambiente naturale dovrà essere monitorata e mantenuta idonea.		

DOCUMENTAZIONE FOTOGRAFICA



INDICAZIONI PROGETTUALI FINALIZZATE ALLA RISOLUZIONE DELLE PRINCIPALI CRITICITA' RILEVATE E STIMA DEL COSTO

	Elementi riscontrati ove intervenire per il superamento delle barriere architettoniche	Opere da eseguire per il superamento delle barriere architettoniche	Valorizzazione del costo
A - PARCHEGGIO	ASSENZA DI PARCHEGGIO DEDICATO	FORNITURA E POSA DI SEGNALETICA ORIZZONTALE E VERTICALE	330 €
TOTALE		330,00 €	

Nota: La stima dei costi riportata è di ordine sommario, l'esatta definizione e quantificazione degli interventi sarà meglio definita nella fase del progetto dell'opera pubblica.



PLANIMETRIE REDATTE DA COMUNMITA' MONTANA PER ACCESSIBILITA' E PRONTINTERVENTO

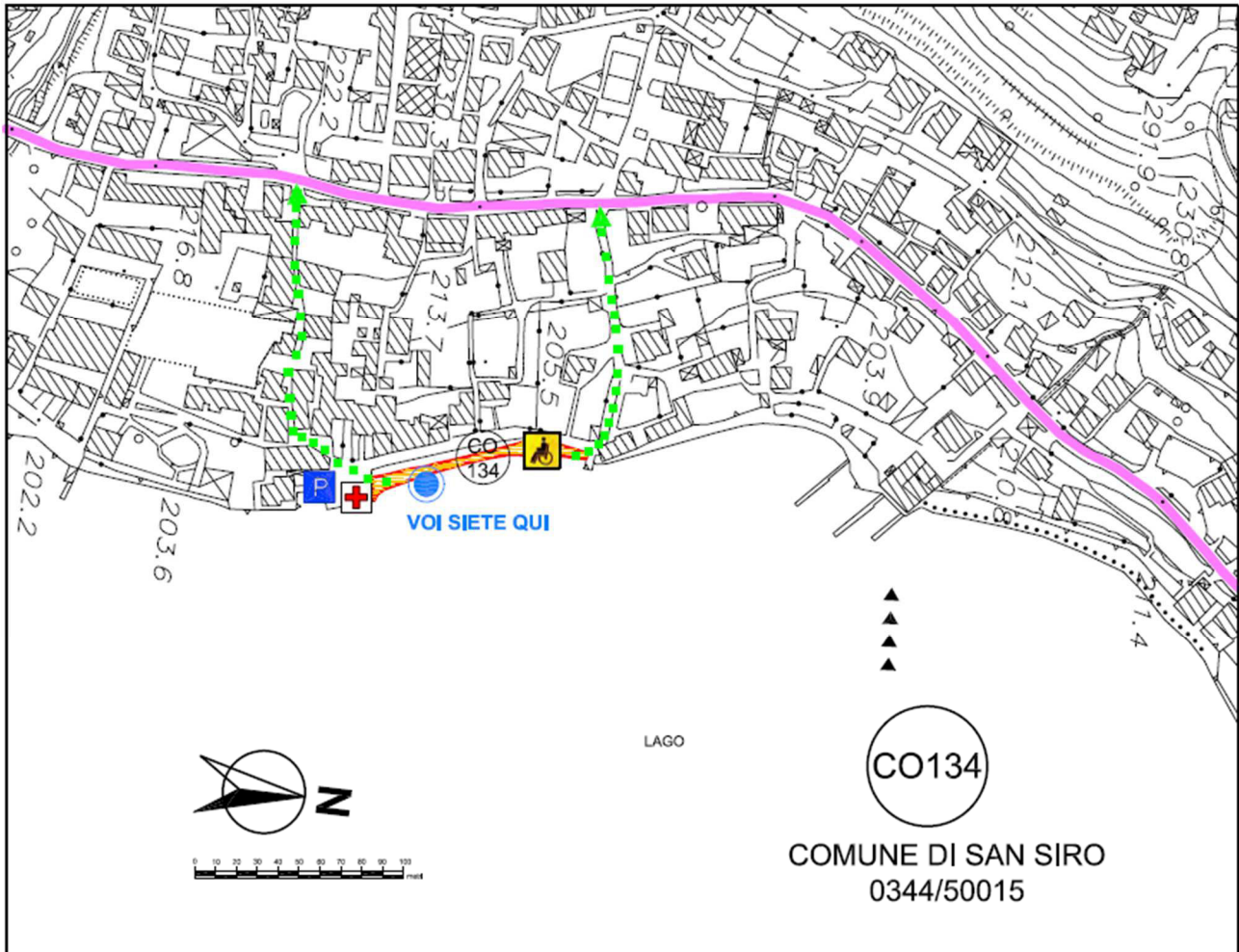

-  **LIMITE SPIAGGIA**
-  **VIE DI FUGA**
-  **PARCHEGGIO MEZZI SOCCORSO**
-  **ATTRACCO MEZZI SOCCORSO**
-  **PARCHEGGIO FRUITORI**
-  **ACCESSIBILE / NON ACCESSIBILE**
-  **VIABILITA' PRINCIPALE S.S 340DIR**

Comune di San Siro Pr. 0002965 del 16-04-2024 arrivo Cat. 6 Cl. 2 c_i162



PEBA - scheda rilievo SPAZI PUBBLICI	Cod.
Struttura: SPIAGGIA CO135 CON PARCOGIOCHI	20
Indirizzo: Fraz. Acquaseria	

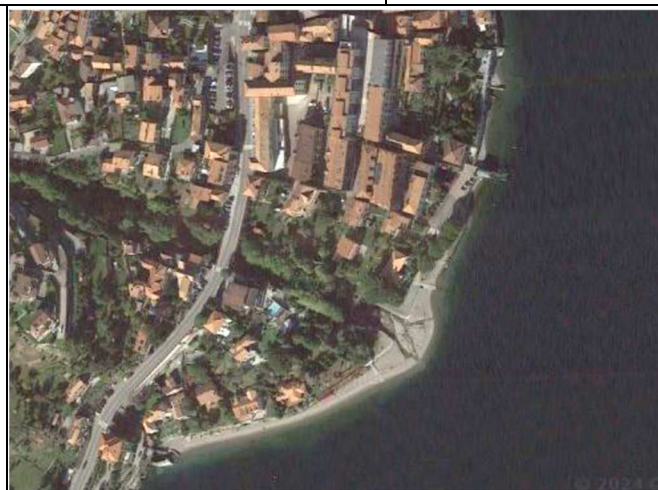
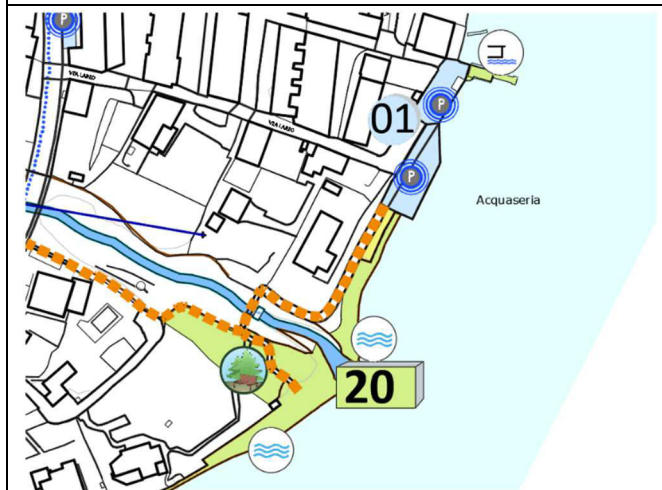

Elemento		Rif. normativo	Dotazione - Note - Progetti in corso di esecuzione
A - PARCHEGGIO			
a.1	Ci sono parcheggi riservati per persone con disabilità in prossimità del percorso di collegamento all'accesso? (min. 1 ogni 50) (3,20x6,00m)	D.P.R. 503/96 Art. 10 ,16	NO
a.2	La segnaletica verticale e orizzontale è conforme alla normativa?	D.L 285/92 Art. 40 del Regolamento di attuazione	NO Mancanza di segnaletica
a.3	Il parcheggio risulta complanare al percorso di accesso, ed eventuali dislivelli sono risolti tramite rampe o altre soluzioni?	D.P.R. 503/96 Art. 16 D.M. 236/89 Art. 4.2.3	SI
B - ACCESSO E CAMMINAMENTI INTERNI			
b.1	L'accesso pedonale ha una larghezza minima di 90 cm lungo tutto il tragitto?	D.P.R. 503/96 Art. 4, 5 D.M. 236/89 Art. 4.2.1, 8.2.1	SI
b.2	I dislivelli presenti lungo il percorso sono dotati di rampe a pendenza massima 8% e ottimale 5% ? La pendenza trasversale al senso di marcia è inferiore al 2% ?	D.P.R. 503/96 Art. 3 D.M. 236/89 Art. 4.2.1, 8.2.1	SI
b.3	La superficie della pavimentazione risulta essere in buono stato, priva di sconnessioni e antisdrucchiolevole ?	D.M 236/89 Art. 4.2.1, 8.2.1	SI
b.4	Il percorso è privo di elementi sporgenti dal piano di calpestio più di 2cm ?	D.M 236/89 Art. 4.2.2, 8.2.2	SI
b.5	La struttura è dotata di arredi - giochi per disabili o percorsi tattili ?		NO
NOTE:	L'ingresso al parco giochi è consentito solo da una passerella che collega la spiaggia adiacente al parco giochi in quanto l'ingresso da via Statale 340 è impedito dalla presenza di gradini. La spiaggia si reputa sufficientemente accessibile, data la particolare collocazione in ambiente naturale dovrà essere monitorata e mantenuta idonea.		

DOCUMENTAZIONE FOTOGRAFICA

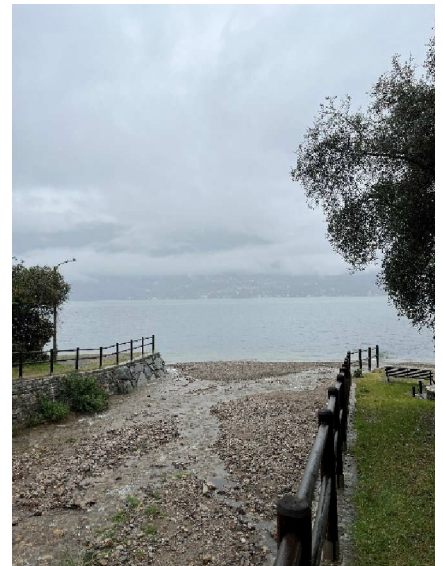



PLANIMETRIE REDATTE DA COMUNMITA' MONTANA PER ACCESSIBILITA' E PRONTOINTERVENTO

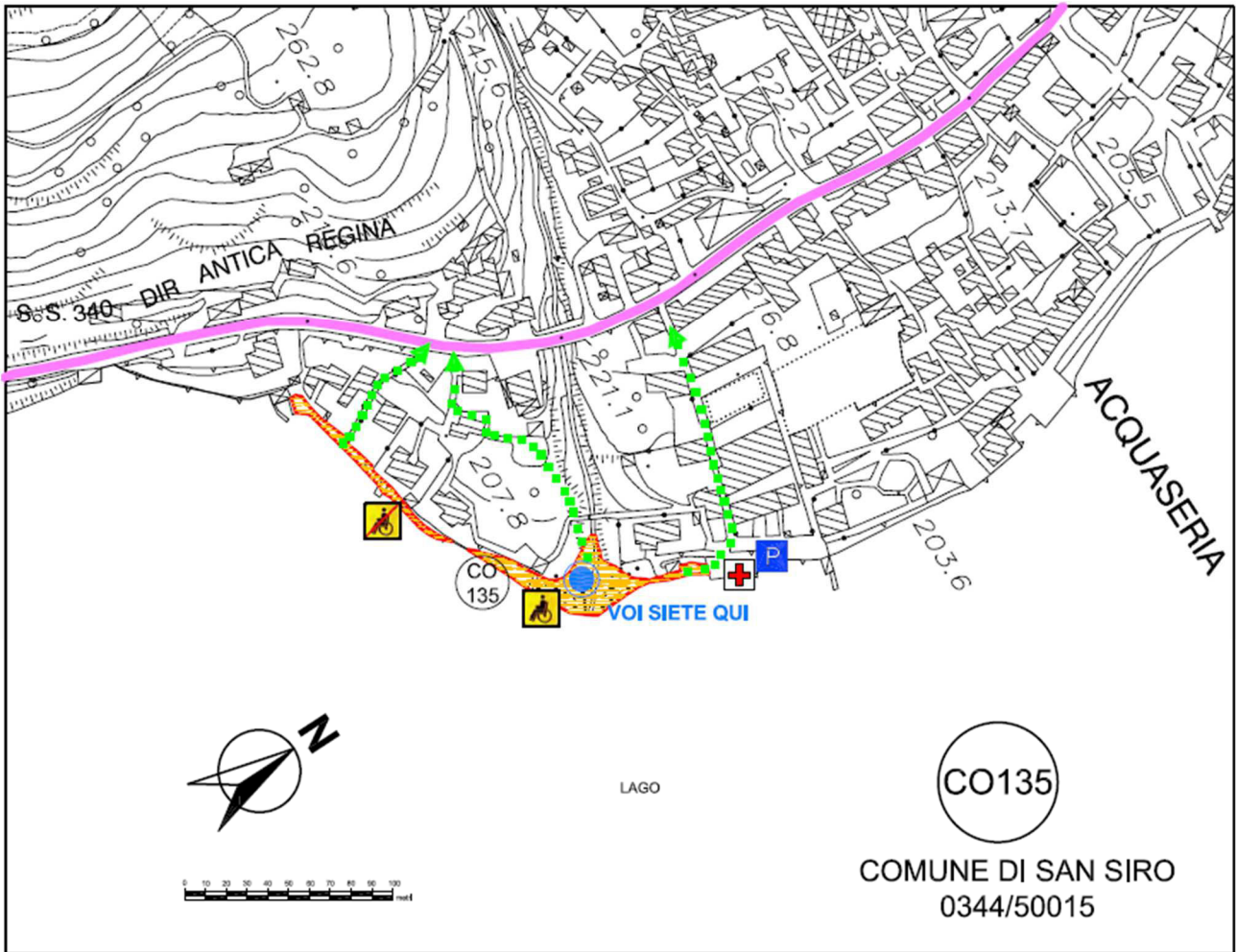

-  LIMITE SPIAGGIA
-  VIE DI FUGA
-  PARCHEGGIO MEZZI SOCCORSO
-  ATTRACCO MEZZI SOCCORSO
-  PARCHEGGIO FRUITORI
-  ACCESSIBILE / NON ACCESSIBILE

INDICAZIONI PROGETTUALI FINALIZZATE ALLA RISOLUZIONE DELLE PRINCIPALI CRITICITA' RILEVATE E STIMA DEL COSTO

	Elementi riscontrati ove intervenire per il superamento delle barriere architettoniche	Opere da eseguire per il superamento delle barriere architettoniche	Valorizzazione del costo
A - PARCHEGGIO	ASSENZA DI PARCHEGGIO DEDICATO	FORNITURA E POSA DI SEGNALETICA ORIZZONTALE E VERTICALE	330 €
TOTALE		330,00 €	



PEBA - scheda rilievo SPAZI PUBBLICI	Cod.
Struttura: PONTILE . IN GESTIONE ALL'AUTORITA' DI BACINO	21
Indirizzo: Fraz. Lancio	

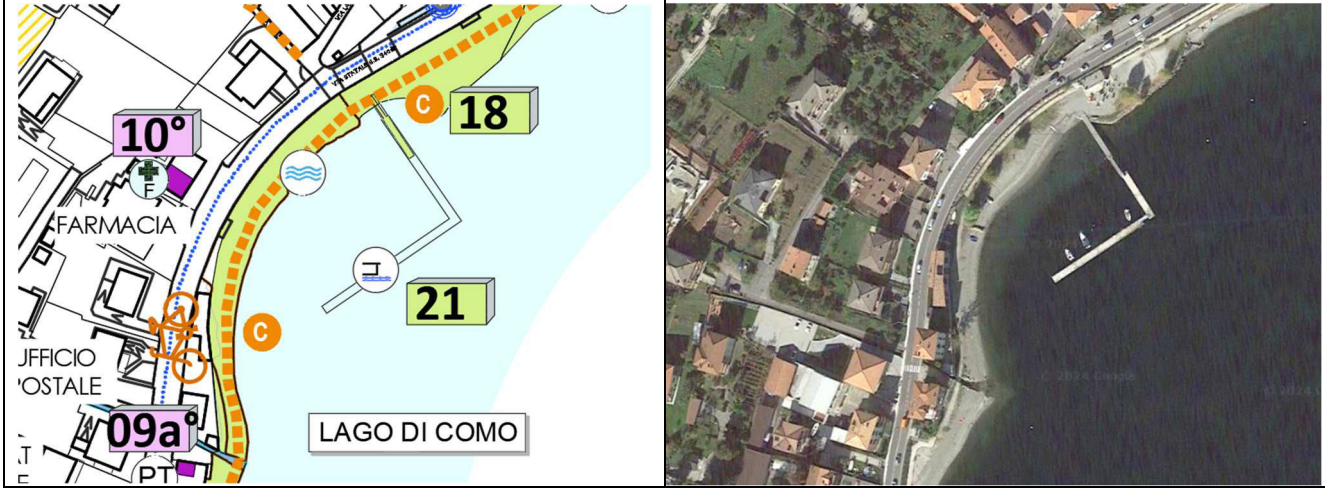

Elemento		Rif. normativo	Dotazione - Note - Progetti in corso di esecuzione
A - PARCHEGGIO			
a.1	Ci sono parcheggi riservati per persone con disabilità in prossimità del percorso di collegamento all'accesso? (min. 1 ogni 50) (3,20x6,00m)	D.P.R. 503/96 Art. 10 ,16	NO Parcheggio Via S.S.340 (vedi scheda 06)
a.2	La segnaletica verticale e orizzontale è conforme alla normativa?	D.L 285/92 Art. 40 del Regolamento di attuazione	SI
a.3	Il parcheggio risulta complanare al percorso di accesso, ed eventuali dislivelli sono risolti tramite rampe o altre soluzioni?	D.P.R. 503/96 Art. 16 D.M. 236/89 Art. 4.2.3	SI
B - ACCESSO E CAMMINAMENTI INTERNI			
b.1	L'accesso pedonale ha una larghezza minima di 90 cm lungo tutto il tragitto?	D.P.R. 503/96 Art. 4, 5 D.M. 236/89 Art. 4.2.1, 8.2.1	SI
b.2	I dislivelli presenti lungo il percorso sono dotati di rampe a pendenza massima 8% e ottimale 5% ? La pendenza trasversale al senso di marcia è inferiore al 2% ?	D.P.R. 503/96 Art. 3 D.M. 236/89 Art. 4.2.1, 8.2.1	SI
b.3	La superficie della pavimentazione risulta essere in buono stato, priva di sconnessioni e antisdrucchiolevole ?	D.M 236/89 Art. 4.2.1, 8.2.1	NO
b.4	Il percorso è privo di elementi sporgenti dal piano di calpestio più di 2cm ?	D.M 236/89 Art. 4.2.2, 8.2.2	SI
b.5	La struttura è dotata di arredi - giochi per disabili o percorsi tattili ?		NO
NOTA	Il pontile è in gestione all'Autorità di bacino, eventuali opere che si riterranno necessarie saranno a carico del gestore		

NOTA
DOCUMENTAZIONE FOTOGRAFICA





PEBA - scheda rilievo SPAZI PUBBLICI	Cod.
Struttura: PONTILE . IN GESTIONE ALL'AUTORITA' DI BACINO	22
Indirizzo: Fraz. Acquaseria	

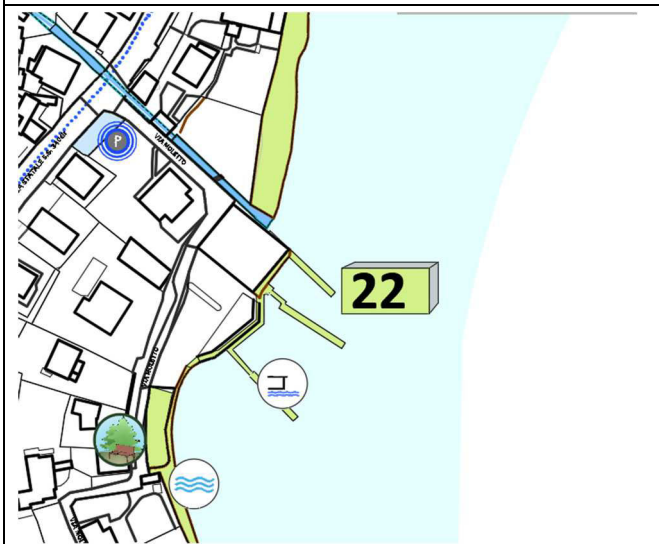

Elemento		Rif. normativo	Dotazione - Note - Progetti in corso di esecuzione
A - PARCHEGGIO			
a.1	Ci sono parcheggi riservati per persone con disabilità in prossimità del percorso di collegamento all'accesso? (min. 1 ogni 50) (3,20x6,00m)	D.P.R. 503/96 Art. 10 ,16	NO
a.2	La segnaletica verticale e orizzontale è conforme alla normativa?	D.L 285/92 Art. 40 del Regolamento di attuazione	NO Mancanza di segnaletica
a.3	Il parcheggio risulta complanare al percorso di accesso, ed eventuali dislivelli sono risolti tramite rampe o altre soluzioni?	D.P.R. 503/96 Art. 16 D.M. 236/89 Art. 4.2.3	SI
B - ACCESSO E CAMMINAMENTI INTERNI			
b.1	L'accesso pedonale ha una larghezza minima di 90 cm lungo tutto il tragitto?	D.P.R. 503/96 Art. 4, 5 D.M. 236/89 Art. 4.2.1, 8.2.1	SI
b.2	I dislivelli presenti lungo il percorso sono dotati di rampe a pendenza massima 8% e ottimale 5% ? La pendenza trasversale al senso di marcia è inferiore al 2% ?	D.P.R. 503/96 Art. 3 D.M. 236/89 Art. 4.2.1, 8.2.1	SI
b.3	La superficie della pavimentazione risulta essere in buono stato, priva di sconnessioni e antisdrucchiolevole ?	D.M 236/89 Art. 4.2.1, 8.2.1	SI
b.4	Il percorso è privo di elementi sporgenti dal piano di calpestio più di 2cm ?	D.M 236/89 Art. 4.2.2, 8.2.2	NO Presenza di gradini
b.5	La struttura è dotata di arredi - giochi per disabili o percorsi tattili ?		SI
NOTA	Il pontile è in gestione all'Autorità di bacino, eventuali opere che si riterranno necessarie saranno a carico del gestore		

DOCUMENTAZIONE FOTOGRAFICA



INDICAZIONI PROGETTUALI FINALIZZATE ALLA RISOLUZIONE DELLE PRINCIPALI CRITICITA' RILEVATE E STIMA DEL COSTO

	Elementi riscontrati ove intervenire per il superamento delle barriere architettoniche	Opere da eseguire per il superamento delle barriere architettoniche	Valorizzazione del costo
A - PARCHEGGIO	ASSENZA DI PARCHEGGIO DEDICATO	FORNITURA E POSA DI SEGNALETICA ORIZZONTALE E VERTICALE	330 €
TOTALE		330,00 €	

Nota: La stima dei costi riportata è di ordine sommario, l'esatta definizione e quantificazione degli interventi sarà meglio definita nella fase del progetto dell'opera pubblica.



PEBA - scheda rilievo SPAZI PUBBLICI	Cod.
Struttura: PONTILE . IN GESTIONE ALL'AUTORITA' DI BACINO	23
Indirizzo: Fraz. Acquaseria	

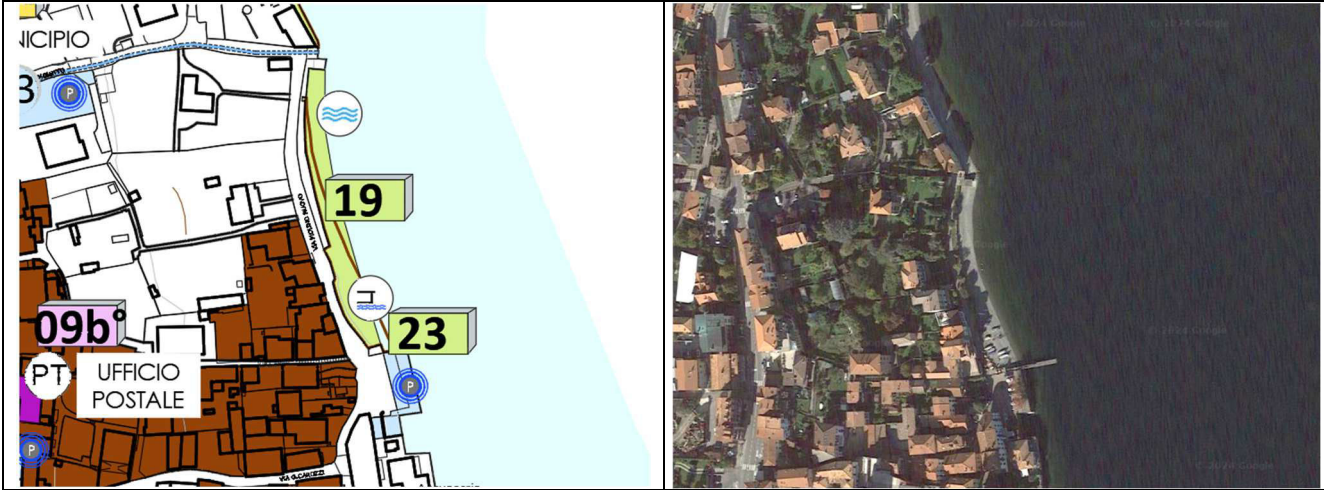

Elemento		Rif. normativo	Dotazione - Note - Progetti in corso di esecuzione
A - PARCHEGGIO			
a.1	Ci sono parcheggi riservati per persone con disabilità in prossimità del percorso di collegamento all'accesso? (min. 1 ogni 50) (3,20x6,00m)	D.P.R. 503/96 Art. 10 ,16	NO Parcheggio spiaggia CO134 (Vedi scheda 19)
a.2	La segnaletica verticale e orizzontale è conforme alla normativa?	D.L 285/92 Art. 40 del Regolamento di attuazione	NO Mancanza di segnaletica
a.3	Il parcheggio risulta complanare al percorso di accesso, ed eventuali dislivelli sono risolti tramite rampe o altre soluzioni?	D.P.R. 503/96 Art. 16 D.M. 236/89 Art. 4.2.3	SI
B - ACCESSO E CAMMINAMENTI INTERNI			
b.1	L'accesso pedonale ha una larghezza minima di 90 cm lungo tutto il tragitto?	D.P.R. 503/96 Art. 4, 5 D.M. 236/89 Art. 4.2.1, 8.2.1	SI
b.2	I dislivelli presenti lungo il percorso sono dotati di rampe a pendenza massima 8% e ottimale 5% ? La pendenza trasversale al senso di marcia è inferiore al 2% ?	D.P.R. 503/96 Art. 3 D.M. 236/89 Art. 4.2.1, 8.2.1	SI
b.3	La superficie della pavimentazione risulta essere in buono stato, priva di sconnessioni e antisdrucchiolevole ?	D.M 236/89 Art. 4.2.1, 8.2.1	SI
b.4	Il percorso è privo di elementi sporgenti dal piano di calpestio più di 2cm ?	D.M 236/89 Art. 4.2.2, 8.2.2	SI
b.5	La struttura è dotata di arredi - giochi per disabili o percorsi tattili ?		SI
NOTA	Il pontile è in gestione all'Autorità di bacino, eventuali opere che si riterranno necessarie saranno a carico del gestore		

Comune di San Siro Pr. 0002965 del 16-04-2024 arrivo Cat. 6 Cl. 2 c_i162

DOCUMENTAZIONE FOTOGRAFICA

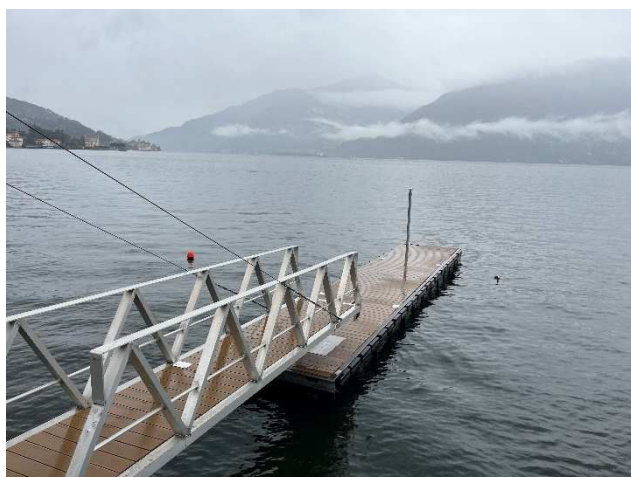
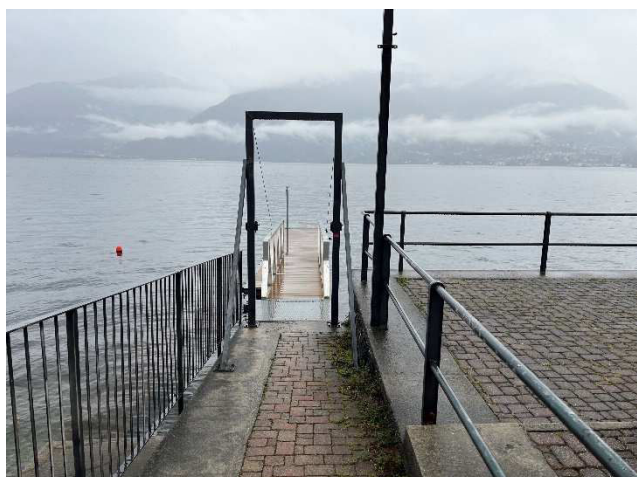

Comune di San Siro Pr. 0002965 del 16-04-2024 arrivo Cat. 6 Cl. 2 c_i162

PEBA - scheda rilievo PARCHEGGI	Cod.
Struttura: PARCHEGGIO	01
Indirizzo: Via Lario	

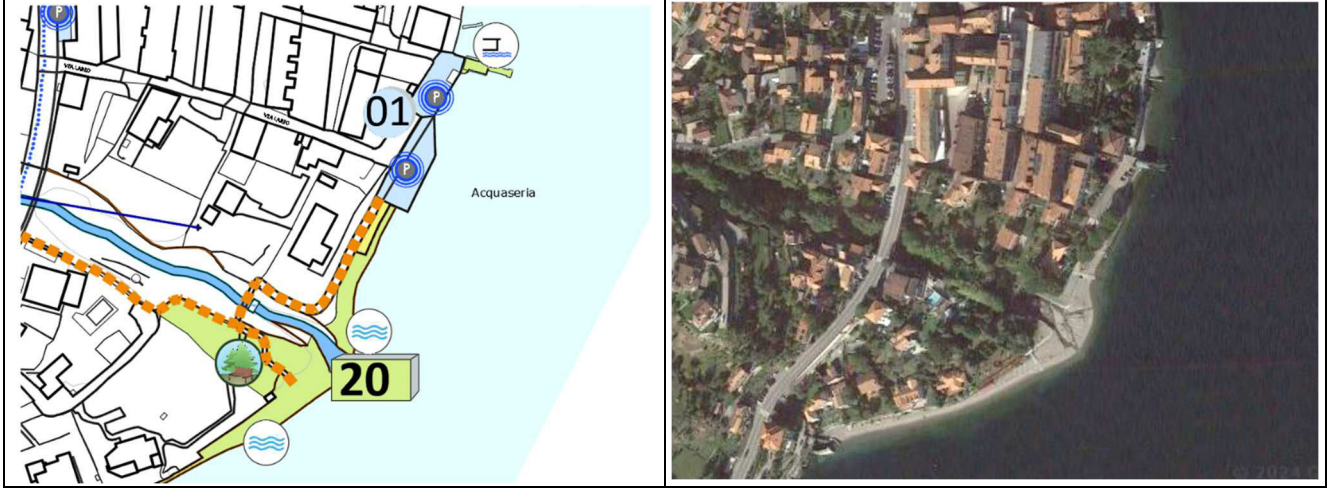

Elemento	Rif. normativo	Dotazione - Note - Progetti in corso di esecuzione	
PARCHEGGIO			
a.1	Ci sono parcheggi riservati per persone con disabilità in prossimità del percorso di collegamento all'accesso? (min. 1 ogni 50) (3,20x6,00m)	D.P.R. 503/96 Art. 10 ,16	NO
a.2	La segnaletica verticale e orizzontale è conforme alla normativa?	D.L 285/92 Art. 40 del Regolamento di attuazione	NO Mancanza di segnaletica
a.3	Il parcheggio risulta complanare al percorso, ed eventuali dislivelli sono risolti tramite rampe o altre soluzioni?	D.P.R. 503/96 Art. 16 D.M. 236/89 Art. 4.2.3	SI
NOTA:			

DOCUMENTAZIONE FOTOGRAFICA



PEBA - scheda rilievo PARCHEGGI	Cod.
Struttura: PARCHEGGIO	02
Indirizzo: Via S.S. 340	

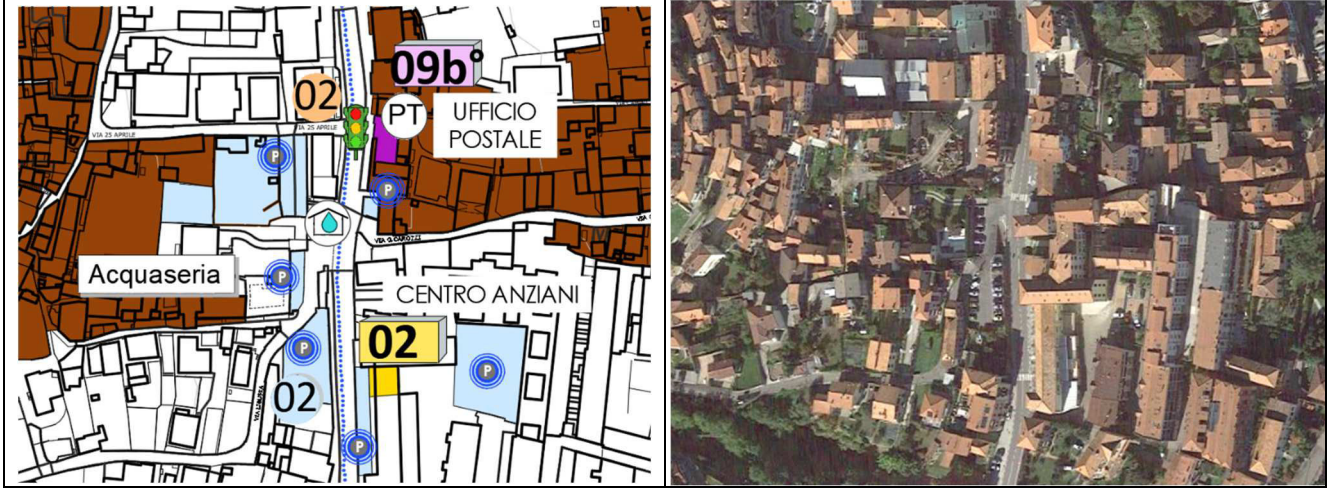

Elemento	Rif. normativo	Dotazione - Note - Progetti in corso di esecuzione
PARCHEGGIO		
a.1	Ci sono parcheggi riservati per persone con disabilità in prossimità del percorso di collegamento all'accesso? (min. 1 ogni 50) (3,20x6,00m)	D.P.R. 503/96 Art. 10 ,16 NO
a.2	La segnaletica verticale e orizzontale è conforme alla normativa?	D.L 285/92 Art. 40 del Regolamento di attuazione NO Mancanza di segnaletica
a.3	Il parcheggio risulta complanare al percorso, ed eventuali dislivelli sono risolti tramite rampe o altre soluzioni?	D.P.R. 503/96 Art. 16 D.M. 236/89 Art. 4.2.3 SI
NOTA: All'interno del parcheggio è presente un'isola ecologica e un distributore di acqua.		

DOCUMENTAZIONE FOTOGRAFICA



INDICAZIONI PROGETTUALI FINALIZZATE ALLA RISOLUZIONE DELLE PRINCIPALI CRITICITA' RILEVATE E STIMA DEL COSTO

Posa segnaletica verticale e orizzontale	330,00 €
---	-----------------



PEBA - scheda rilievo PARCHEGGI	Cod.
Struttura: PARCHEGGIO	03
Indirizzo: Via S.S. 340	

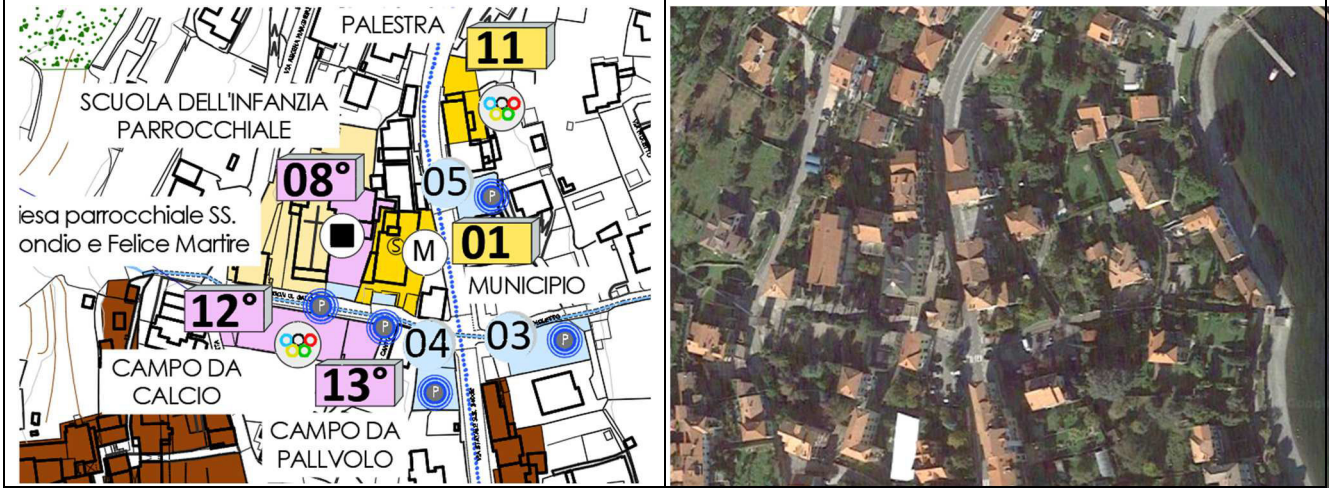

Elemento		Rif. normativo	Dotazione - Note - Progetti in corso di esecuzione
PARCHEGGIO			
a.1	Ci sono parcheggi riservati per persone con disabilità in prossimità del percorso di collegamento all'accesso? (min. 1 ogni 50) (3,20x6,00m)	D.P.R. 503/96 Art. 10 ,16	NO
a.2	La segnaletica verticale e orizzontale è conforme alla normativa?	D.L 285/92 Art. 40 del Regolamento di attuazione	NO Mancanza di segnaletica
a.3	Il parcheggio risulta complanare al percorso, ed eventuali dislivelli sono risolti tramite rampe o altre soluzioni?	D.P.R. 503/96 Art. 16 D.M. 236/89 Art. 4.2.3	SI
NOTA:			

DOCUMENTAZIONE FOTOGRAFICA



PEBA - scheda rilievo PARCHEGGI	Cod.
Struttura: PARCHEGGIO	04
Indirizzo: Via S.S. 340	

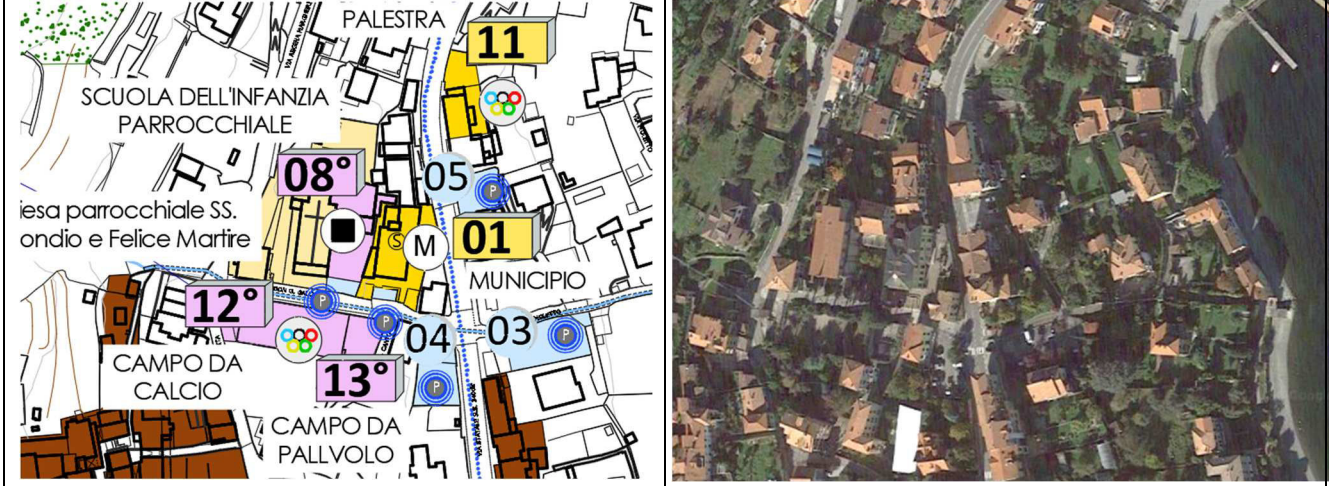

Elemento		Rif. normativo	Dotazione - Note - Progetti in corso di esecuzione
PARCHEGGIO			
a.1	Ci sono parcheggi riservati per persone con disabilità in prossimità del percorso di collegamento all'accesso? (min. 1 ogni 50) (3,20x6,00m)	D.P.R. 503/96 Art. 10 ,16	SI
a.2	La segnaletica verticale e orizzontale è conforme alla normativa?	D.L 285/92 Art. 40 del Regolamento di attuazione	SI Segnaletica orizzontale da integrare
a.3	Il parcheggio risulta complanare al percorso, ed eventuali dislivelli sono risolti tramite rampe o altre soluzioni?	D.P.R. 503/96 Art. 16 D.M. 236/89 Art. 4.2.3	SI
NOTA:			

DOCUMENTAZIONE FOTOGRAFICA



INDICAZIONI PROGETTUALI FINALIZZATE ALLA RISOLUZIONE DELLE PRINCIPALI CRITICITA' RILEVATE E STIMA DEL COSTO

Rifacimento segnaletica orizzontale	10,00 €
--	----------------



PEBA - scheda rilievo PARCHEGGI	Cod.
Struttura: PARCHEGGIO	05
Indirizzo: Via S.S. 340	

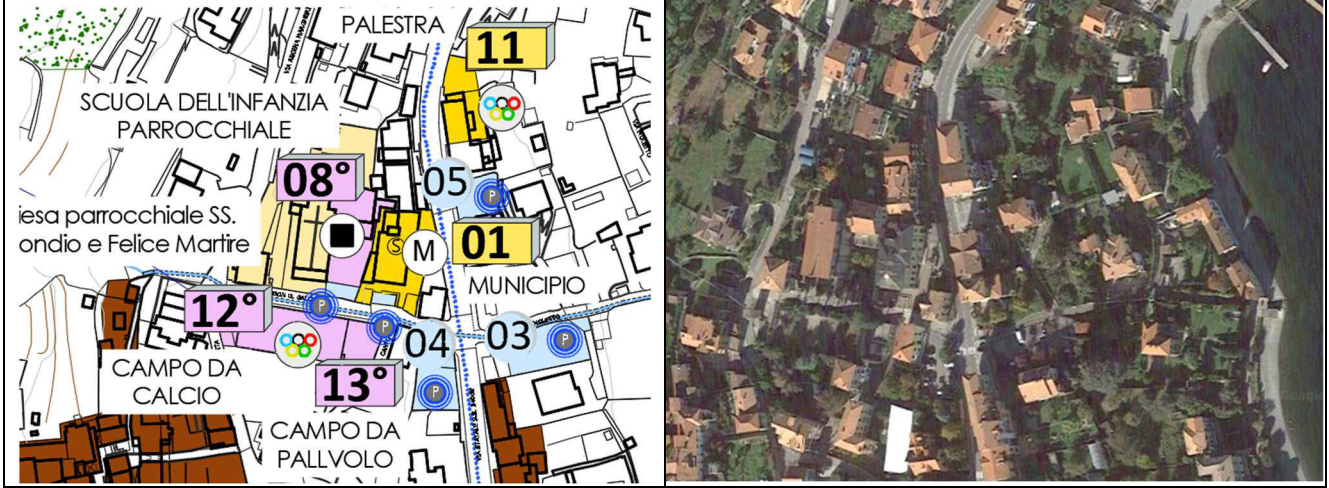

Elemento		Rif. normativo	Dotazione - Note - Progetti in corso di esecuzione
PARCHEGGIO			
a.1	Ci sono parcheggi riservati per persone con disabilità in prossimità del percorso di collegamento all'accesso? (min. 1 ogni 50) (3,20x6,00m)	D.P.R. 503/96 Art. 10 ,16	NO
a.2	La segnaletica verticale e orizzontale è conforme alla normativa?	D.L 285/92 Art. 40 del Regolamento di attuazione	NO Mancanza di segnaletica
a.3	Il parcheggio risulta complanare al percorso, ed eventuali dislivelli sono risolti tramite rampe o altre soluzioni?	D.P.R. 503/96 Art. 16 D.M. 236/89 Art. 4.2.3	SI
NOTA:			

DOCUMENTAZIONE FOTOGRAFICA



PEBA - scheda rilievo PARCHEGGI	Cod.
Struttura: PARCHEGGIO	06
Indirizzo: Via S.S. 340	

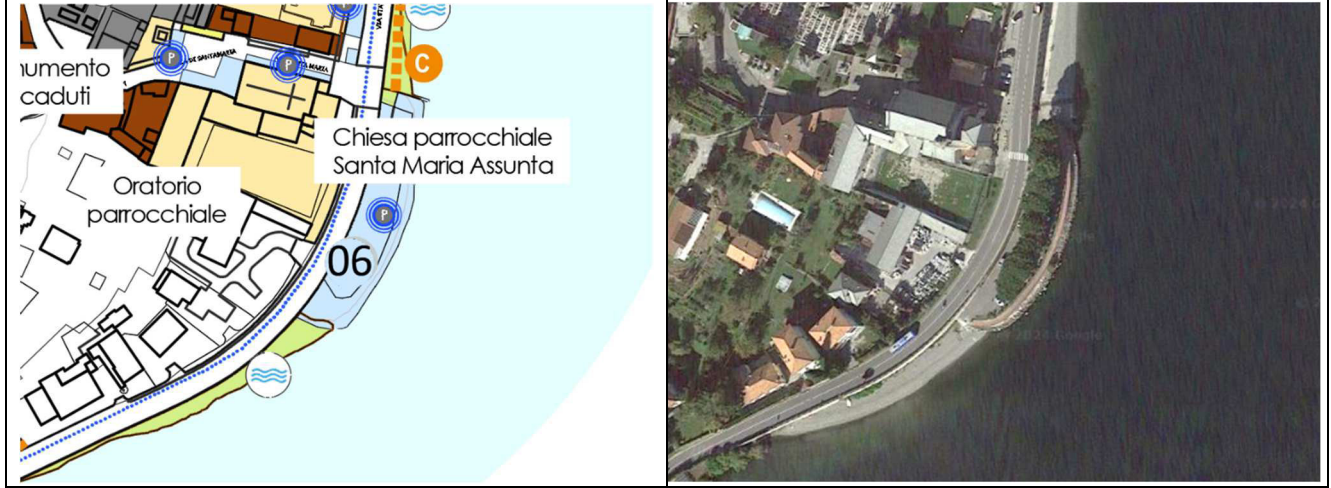

Elemento	Rif. normativo	Dotazione - Note - Progetti in corso di esecuzione	
PARCHEGGIO			
a.1	Ci sono parcheggi riservati per persone con disabilità in prossimità del percorso di collegamento all'accesso? (min. 1 ogni 50) (3,20x6,00m)	D.P.R. 503/96 Art. 10 ,16	NO
a.2	La segnaletica verticale e orizzontale è conforme alla normativa?	D.L 285/92 Art. 40 del Regolamento di attuazione	NO Mancanza di segnaletica
a.3	Il parcheggio risulta complanare al percorso, ed eventuali dislivelli sono risolti tramite rampe o altre soluzioni?	D.P.R. 503/96 Art. 16 D.M. 236/89 Art. 4.2.3	SI
NOTA: Dal parcheggio è presente l'accesso alla spiaggia tramite una rampa.			

DOCUMENTAZIONE FOTOGRAFICA



INDICAZIONI PROGETTUALI FINALIZZATE ALLA RISOLUZIONE DELLE PRINCIPALI CRITICITA' RILEVATE E STIMA DEL COSTO

Posa segnaletica verticale e orizzontale	330,00 €
---	-----------------

PEBA - scheda rilievo PARCHEGGI	Cod.
Struttura: PARCHEGGIO	07
Indirizzo: <i>Via Terra di Rezzonico</i>	



Elemento	Rif. normativo	Dotazione - Note - Progetti in corso di esecuzione
PARCHEGGIO		
a.1	Ci sono parcheggi riservati per persone con disabilità in prossimità del percorso di collegamento all'accesso? (min. 1 ogni 50) (3,20x6,00m)	D.P.R. 503/96 Art. 10 ,16 NO
a.2	La segnaletica verticale e orizzontale è conforme alla normativa?	D.L 285/92 Art. 40 del Regolamento di attuazione NO Mancanza di segnaletica
a.3	Il parcheggio risulta complanare al percorso, ed eventuali dislivelli sono risolti tramite rampe o altre soluzioni?	D.P.R. 503/96 Art. 16 D.M. 236/89 Art. 4.2.3 SI
NOTA:		

DOCUMENTAZIONE FOTOGRAFICA



PEBA - scheda rilievo PARCHEGGI	Cod.
Struttura: PARCHEGGIO	08
Indirizzo: Via S.S. 340	

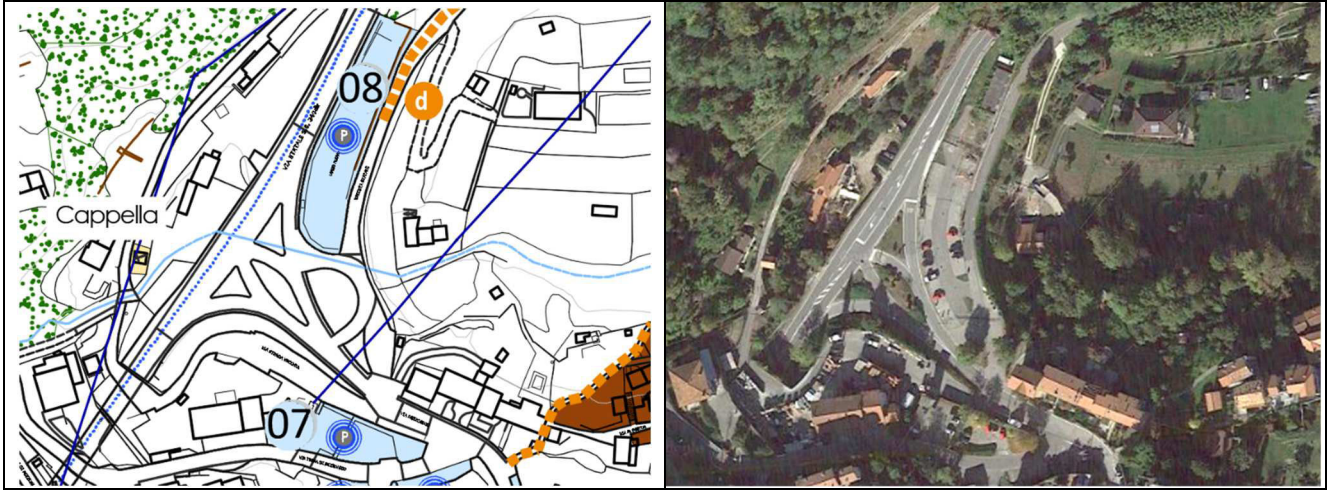

Elemento		Rif. normativo	Dotazione - Note - Progetti in corso di esecuzione
PARCHEGGIO			
a.1	Ci sono parcheggi riservati per persone con disabilità in prossimità del percorso di collegamento all'accesso? (min. 1 ogni 50) (3,20x6,00m)	D.P.R. 503/96 Art. 10 ,16	NO
a.2	La segnaletica verticale e orizzontale è conforme alla normativa?	D.L 285/92 Art. 40 del Regolamento di attuazione	NO Mancanza di segnaletica
a.3	Il parcheggio risulta complanare al percorso, ed eventuali dislivelli sono risolti tramite rampe o altre soluzioni?	D.P.R. 503/96 Art. 16 D.M. 236/89 Art. 4.2.3	SI
NOTA:			

DOCUMENTAZIONE FOTOGRAFICA



INDICAZIONI PROGETTUALI FINALIZZATE ALLA RISOLUZIONE DELLE PRINCIPALI CRITICITA' RILEVATE E STIMA DEL COSTO

Posa segnaletica verticale e orizzontale	330,00 €
---	-----------------

PEBA - scheda rilievo SEMAFORI Cod.

Struttura: SEMAFORO **01**

Indirizzo: Via S.S. 340

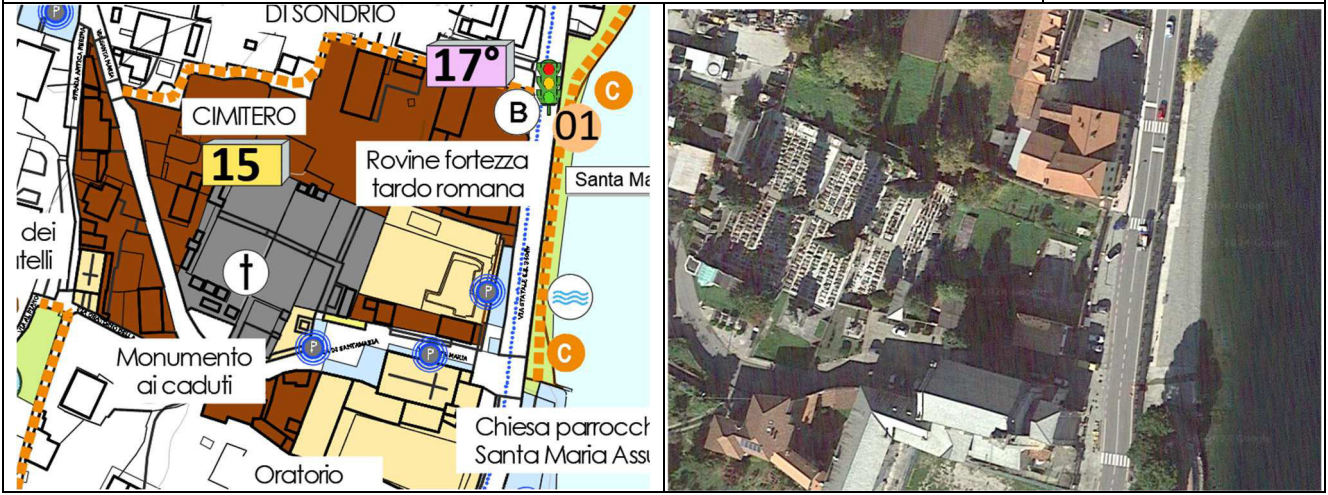

Elemento		Dotazione - Note - Progetti in corso di esecuzione
SEMAFORO		
1.1	E' presente la segnaletica orizzontale e verticale con caratteristiche minime previste dalla normativa?	SI
1.2	L'impianto semaforico è dotato di segnale acustico per non vedenti?	SI
NOTA:		

DOCUMENTAZIONE FOTOGRAFICA



PEBA - scheda rilievo SEMAFORI	Cod.
Struttura: SEMAFORO	02
Indirizzo: Via S.S. 340	

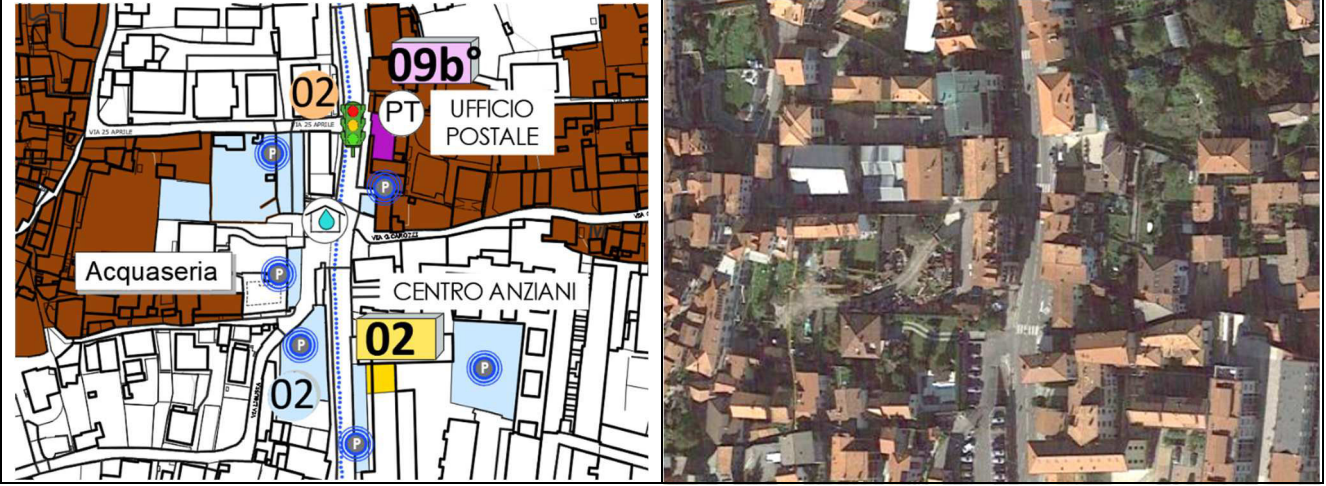

Elemento		Dotazione - Note - Progetti in corso di esecuzione
SEMAFORO		
1.1	E' presente la segnaletica orizzontale e verticale con caratteristiche minime previste dalla normativa?	SI
1.2	L'impianto semaforico è dotato di segnale acustico per non vedenti?	SI
NOTA:		

DOCUMENTAZIONE FOTOGRAFICA



PEBA - scheda rilievo PERCORSI CICLABILI ESISTENTI

Cod.

Struttura: PISTA CICLABILE

A

Indirizzo :S.S. 340



Comune di San Siro Pr. 0002965 del 16-04-2024 arrivo Cat. 6 Cl. 2 c_i162



Elemento		Dotazione - Note - Progetti in corso di esecuzione
PERCORSI CICLABILI ESISTENTI		
1.1	Lunghezza percorso	650 M
<p>NOTE: Il tracciato ciclopedonale esistente passa esternamente alla prima galleria in San Siro arrivando da Menaggio in Località La Gaeta. Il tracciato ha una pavimentazione idonea al transito di utenti con disabilità, senza dislivelli. Il tracciato si reputa sufficientemente accessibile, data la particolare collocazione in ambiente naturale dovrà essere monitorato e mantenuto idoneo. L'esatta definizione e quantificazione degli interventi di adeguamento eventualmente necessari saranno definiti a seguito di apposito progetto di maggior dettaglio, anche attraverso diverse fasi e gradi di intervento.</p>		

Comune di San Siro Pr. 0002965 del 16-04-2024 arrivo Cat. 6 Cl. 2 c_i162





PEBA - scheda rilievo PERCORSI CICLABILI ESISTENTI

Cod.

Struttura: PISTA CICLABILE

B

Indirizzo :S.S. 340



Comune di San Siro Pr. 0002965 del 16-04-2024 arrivo Cat. 6 Cl. 2 c_i162

Elemento		Dotazione - Note - Progetti in corso di esecuzione
PERCORSI CICLABILI ESISTENTI		
1.1	Lunghezza percorso	375 M
<p>NOTE: Il tracciato ciclopedonale esistente passa esternamente alla seconda galleria in San Siro arrivando da Menaggio. Il tracciato ha una pavimentazione idonea al transito di utenti con disabilità, senza dislivelli. Il tracciato si reputa sufficientemente accessibile, data la particolare collocazione in ambiente naturale dovrà essere monitorato e mantenuto idoneo. L'esatta definizione e quantificazione degli interventi di adeguamento eventualmente necessari saranno definiti a seguito di apposito progetto di maggior dettaglio, anche attraverso diverse fasi e gradi di intervento.</p>		



Comune di San Siro Pr. 0002965 del 16-04-2024 arrivo Cat. 6 Cl. 2 c_i162



PEBA - scheda rilievo PERCORSI CICLABILI ESISTENTI	Cod.
Struttura: PISTA CICLABILE	C
Indirizzo :Lungo lago	

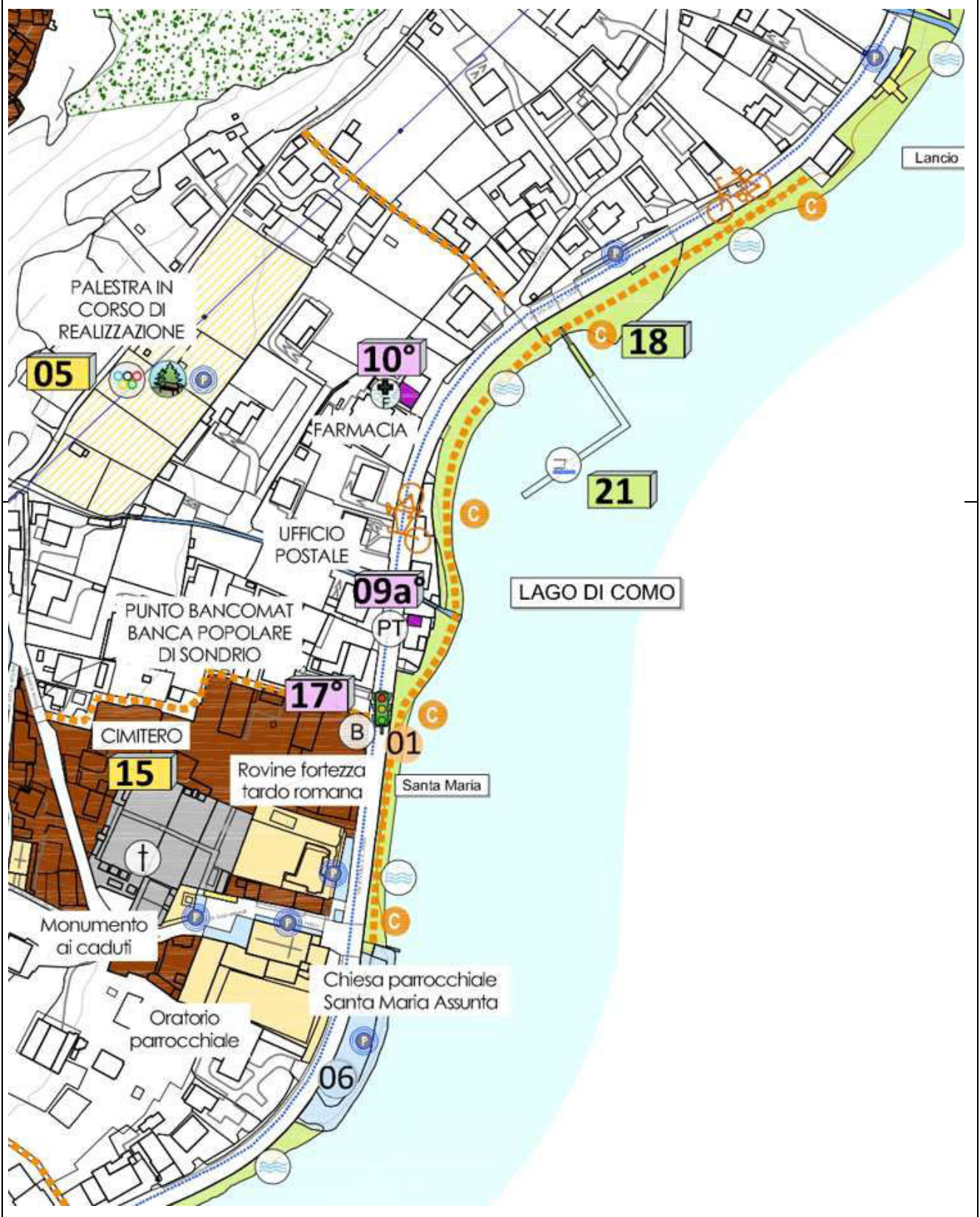

Comune di San Siro Pr. 0002965 del 16-04-2024 arrivo Cat. 6 Cl. 2 c_i162



Elemento		Dotazione - Note - Progetti in corso di esecuzione
PERCORSI CICLABILI ESISTENTI		
1.1	Lunghezza percorso	430 M

NOTE: Il tracciato ciclopedonale esistente in località San Maria parte dal parcheggio antistante la Chiesa Parrocchiale di Santa Maria Assunta, scende lungo le spiagge comunali e risale sulla SS Regina poco prima della località Lancio. Il tracciato ha una pavimentazione per la maggior parte idonea al transito di utenti con disabilità, ad eccezione di alcune rampe di accesso con discrete pendenze. Il tracciato si reputa sufficientemente accessibile, data la particolare collocazione in ambiente naturale dovrà essere monitorato e mantenuto idoneo. L'esatta definizione e quantificazione degli interventi di adeguamento eventualmente necessari saranno definiti a seguito di apposito progetto di maggior dettaglio, anche attraverso diverse fasi e gradi di intervento.

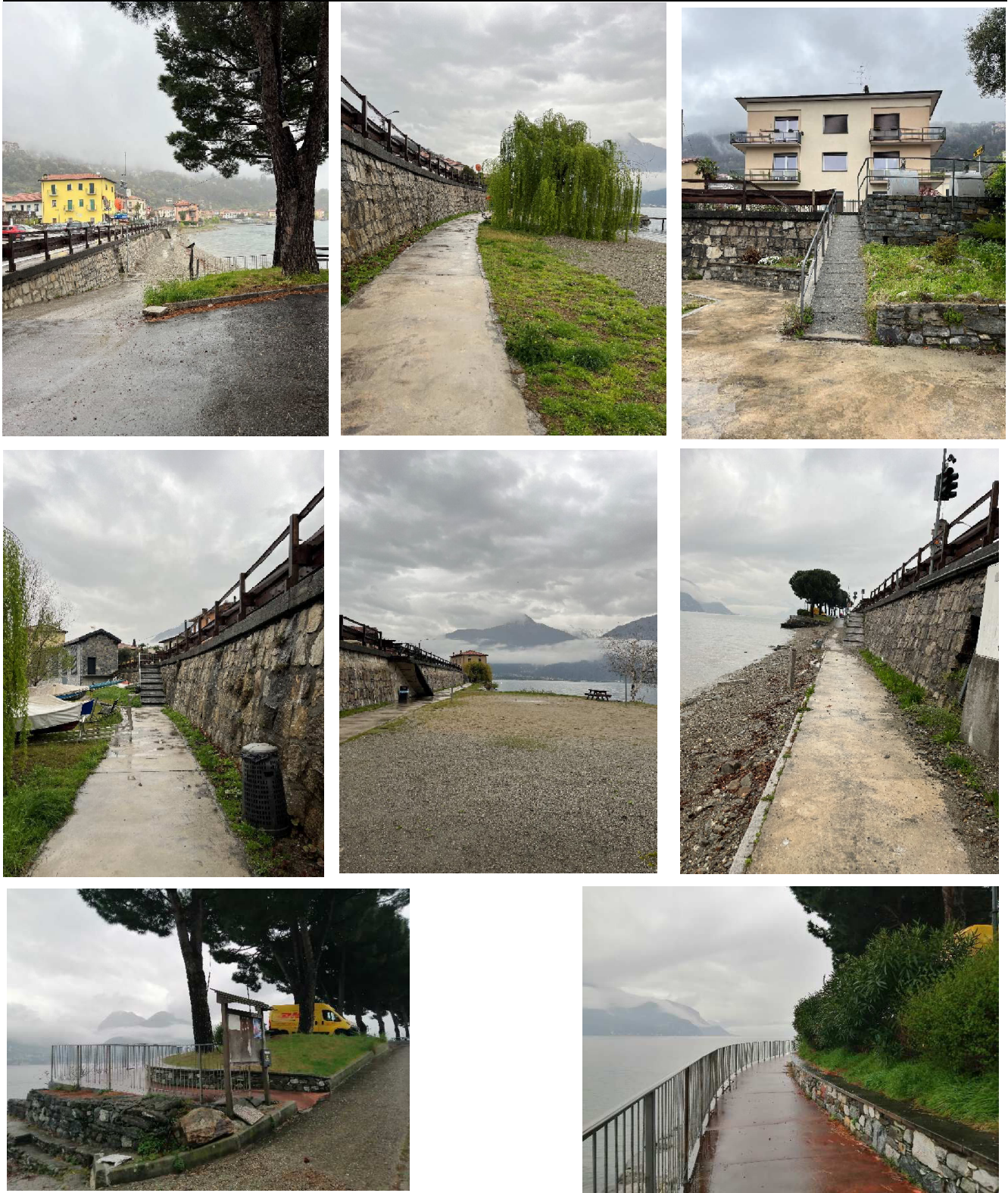



PEBA - scheda rilievo PERCORSI CICLABILI ESISTENTI

Cod.

Struttura: *PISTA CICLABILE*

D

Indirizzo : *Vecchia Statale*

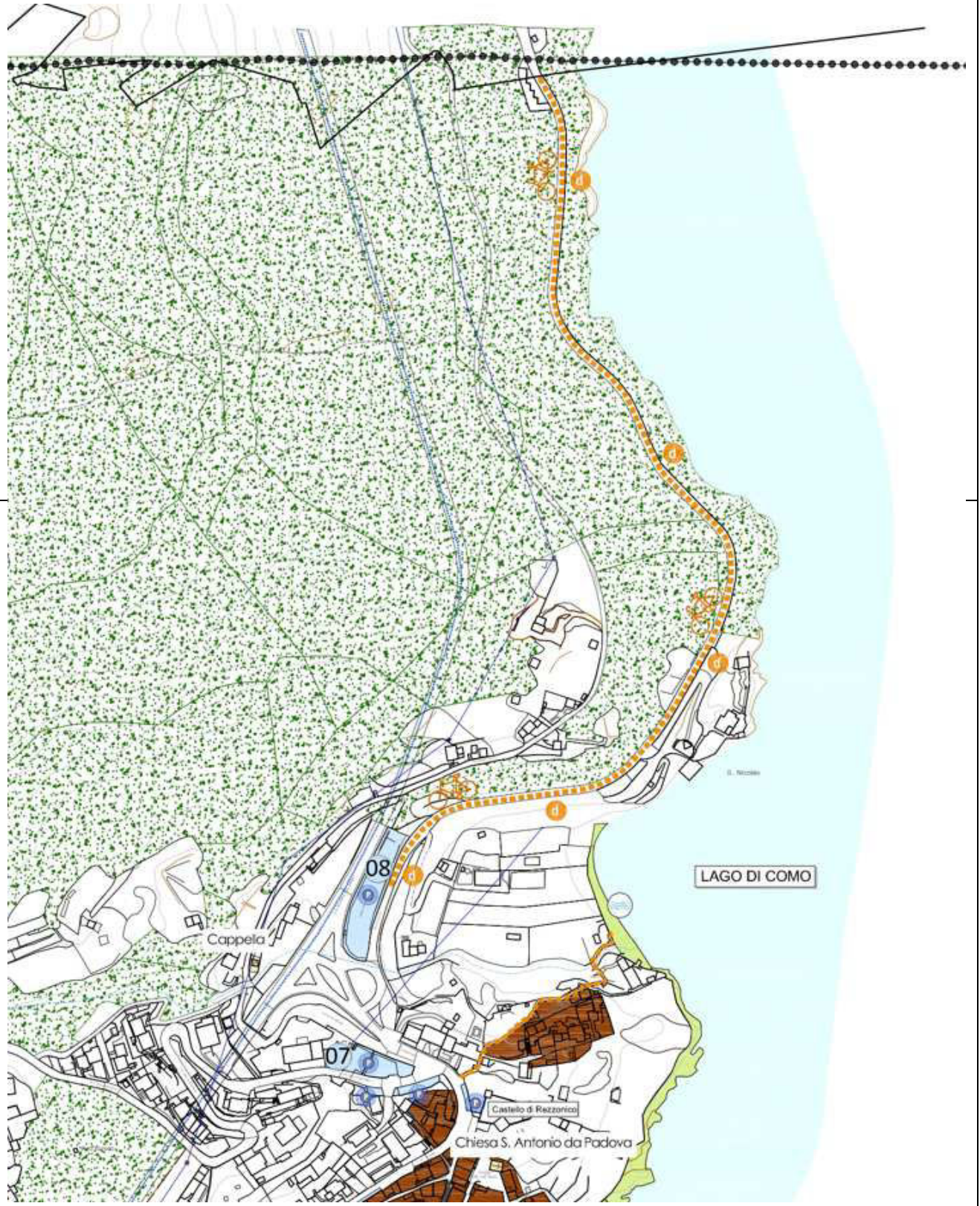

Comune di San Siro Pr. 0002965 del 16-04-2024 arrivo Cat. 6 Cl. 2 c_i.162



Elemento		Dotazione - Note - Progetti in corso di esecuzione
PERCORSI CICLABILI ESISTENTI		
1.1	Lunghezza percorso	680 M

NOTE: Il tracciato ciclopedonale esistente passa esternamente all'ultima galleria in San Siro verso Crema.
 Il tracciato ha una pavimentazione idonea al transito di utenti con disabilità, senza dislivelli.
 Il tracciato si reputa sufficientemente accessibile, data la particolare collocazione in ambiente naturale dovrà essere monitorato e mantenuto idoneo. L'esatta definizione e quantificazione degli interventi di adeguamento eventualmente necessari saranno definiti a seguito di apposito progetto di maggior dettaglio, anche attraverso diverse fasi e gradi di intervento.



Comune di San Siro Pr. 0002965 del 16-04-2024 arrivo Cat. 6 Cl. 2 c_i162